

CASTILLA Y LEÓN

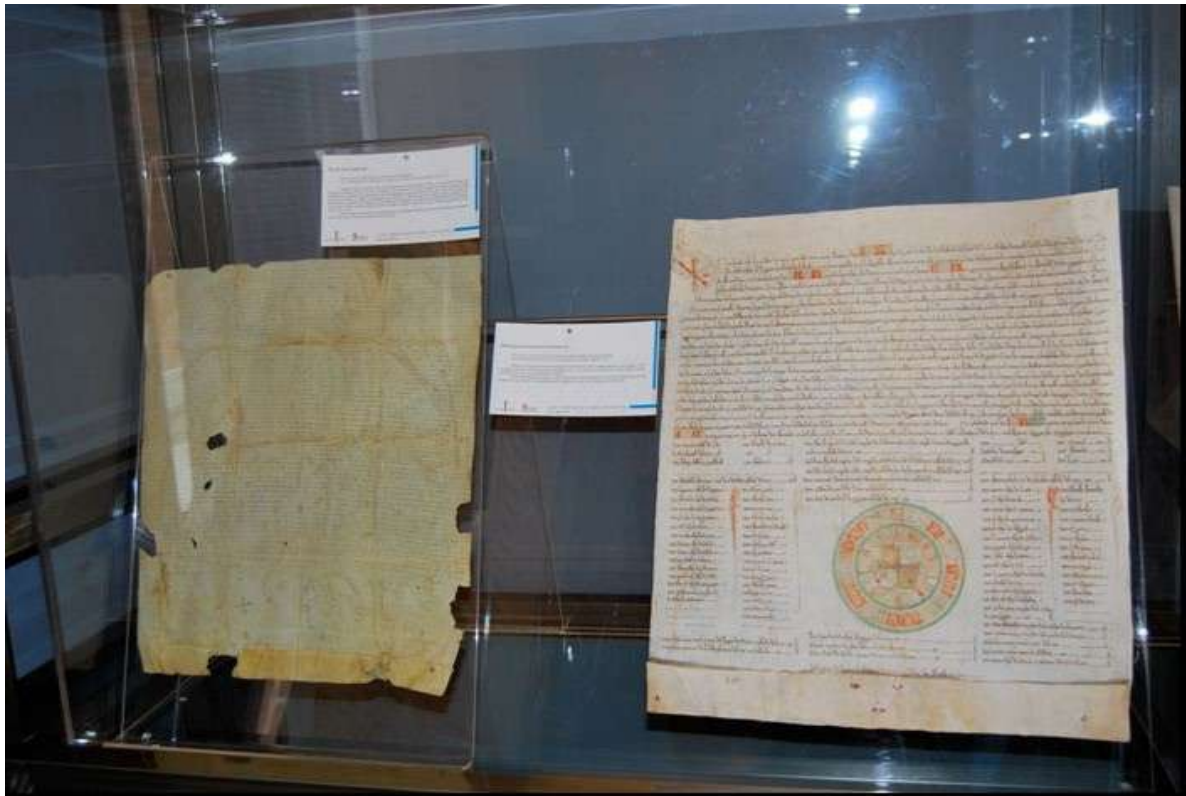

Cartulario de Valpuesta, Burgos

Castilla y León, cuna del español

Un estudio paleográfico desarrollado entre 2003 y 2010 por el Instituto Castellano y Leonés de la Lengua, bajo la dirección del catedrático José Manuel Ruiz Asencio y que cuenta con el aval académico que proporciona la Real Academia Española (RAE), señala al Cartulario de Valpuesta como la expresión escrita más antigua del castellano, que dataría del siglo IX.

Esta investigación confirma que la documentación del Monasterio burgalés de Santa María de Valpuesta recoge los testimonios más antiguos del romance hablado en Castilla, por lo que sitúa a Castilla y León como la Comunidad española que se ha convertido por derecho propio en cuna del idioma.

El Cartulario de Valpuesta es un conjunto documental compuesto por un total de 187 documentos escritos en latín por 34 escribas procedentes de este monasterio.

El doble volumen 'Los Becerros Gótico y Galicano de Valpuesta', impulsado y editado por el Instituto Castellano y Leonés de la Lengua, y presentado oficialmente en la sede de la RAE, se ha convertido por derecho propio en un trabajo sólido sobre el que se cimientan los estudios sobre los orígenes de la lengua.





PASAPORTE GASTRONÓMICO DE LOS CAMINOS A SANTIAGO

La gastronomía vinculada a los Caminos de Santiago es otro de los atractivos fundamentales que tienen estas rutas milenarias. Con este PASAPORTE GASTRONÓMICO DE LOS CAMINOS A SANTIAGO queremos que conozcas la variedad y calidad de los platos tradicionales y modernos que encontrarás en estos caminos de peregrinación. Deliciosas recetas elaboradas con productos agroalimentarios de la zona por magníficos profesionales, que seguro que te sorprenden tanto como el enorme patrimonio monumental, la cultura, las tradiciones y la historia que encontrarás en estos itinerarios jacobeos.

Anímate a utilizar este Pasaporte, que no solo te ofrece ventajas en los establecimientos de restauración y comercios vinculados a la gastronomía y artesanía local de esta ruta Jacobea, sino que te permite participar en el sorteo de lotes de productos y estancias; basta con que nos lo envíes sellado por los establecimientos adheridos.



El cliente podrá obtener el sello a través de los establecimientos hosteleros -mediante el consumo del menú Jacobeo u otros productos de la carta- o a través de las compras realizadas en comercios locales vinculados a la gastronomía y artesanía locales.



PROGRAMA APERTURA DE MONUMENTOS 2022 DEL 12 DE JULIO AL 11 DE SEPTIEMBRE

La Consejería de Cultura y Turismo apuesta por incentivar su oferta turística de cara al verano con un nuevo Programa de Apertura de Monumentos, desde el 12 de julio y hasta el 11 de septiembre, para disfrute de peregrinos y turistas. La Junta de Castilla y León, con este tipo de acciones, apuesta por aunar sinergias entre el patrimonio artístico y la cultura de la Comunidad, a través de la promoción turística.

Una iniciativa que supone una apuesta clara de la Consejería por la dinamización del medio rural a través del turismo, generando actividad económica e incidiendo en la cohesión territorial de la Comunidad, consolidando el sector turístico como factor de desarrollo económico.

Esta publicación recopila, promueve, da a conocer y facilita el disfrute de un amplio Programa de Apertura, que pone en valor nuestro magnífico Patrimonio histórico-artístico con **474** monumentos agrupados en programas temáticos o geográficos que posibilitan el acceso y conocimiento de estos recursos culturales y artísticos de la Comunidad de Castilla y León que habitualmente no son visitables o tienen condiciones de visita muy limitadas.

El periodo de apertura es **desde el 12 de julio al 11 de septiembre de 2022 de martes a domingo en horario de 11:00 a 14:00 h y de 17:00 a 19:45 h**, salvo indicaciones. Con la salvedad de que el lunes 15 de agosto se abre y se cierra el martes 16 de agosto.

Este programa de apertura promovido por la Junta de Castilla y León se realiza en colaboración con las Diócesis de Castilla y León a través de voluntarios designados por cada parroquia, que son los encargados de abrir los templos y de ofrecerles información sobre las condiciones de las visitas.

MÁS INFORMACIÓN EN:

<https://www.turismocastillayleon.com/es/servicios/pasando/apertura-monumentos-verano-2022>

PROPUESTAS TURÍSTICAS EN CASTILLA Y LEÓN

ROMERÍA EN HONOR A SAN PEDRO DE ALCÁNTARA



Romería de San Pedro de Alcántara, Ávila

Esta celebración tiene lugar cada 19 de octubre en honor a San Pedro, nacido en Alcántara (Cáceres) y cuyo nombre real es Juan de Garabito y Vilela, un fraile franciscano que llegó a ser consejero de Santa Teresa, a la que impulsó en su reforma del Carmelo. Tomó los hábitos en el convento de San Francisco de los Majarretes, cerca de Valencia de Alcántara, donde toma el nombre de Fray Pedro de Alcántara. Se conoce como Santuario de San Pedro de Alcántara al último convento que erigió el santo extremeño; fue en un sitio apartado del término de Arenas de San Pedro en el que había una ermita dedicada a San Andrés del Monte, junto a la cual, Fray Pedro de Alcántara mandó edificar un pequeño convento. En este lugar fue enterrado, siendo declarado patrón de Arenas de San Pedro con motivo de su beatificación y haciendo el pueblo voto de tener por día de fiesta perpetuamente el 19 de octubre de cada año. Hasta el santuario llegan todos los años miles de devotos tanto de Arenas como de toda la comarca teniendo en cuenta también a aquellos que se desplazan desde La Vera y de la campana de Oropesa. Acuden para cantar las alabanzas del Santo y sacar su estatua en procesión por el campillo. La peregrinación al santuario se efectúa andando o con caballos engalanados, realizándose también la subasta de los banzos. Esta romería cuenta con el reconocimiento de Interés Turístico de Castilla y León.



BERREA EN NEILA, BURGOS

El inicio del otoño nos sorprende en muchos de los bosques de nuestra provincia con un sonido gutural y realmente característico, se trata de la berrea que emiten los machos de ciervo en celo como demostraciones de poder para atraer a las hembras y que se compaginan con luchas rituales con otros machos, en las que utilizan su cornamenta. Los territorios preferidos son bosques en los que las hembras vayan a beber o alimentarse. Los machos ganadores en estos impresionantes combates reúnen harenes de hasta 50 hembras. En la Casa del Parque natural Lagunas Glaciares de Neila, nos pueden informar para disfrutar al máximo de esta experiencia tan singular, en la Sierra de la Demanda.



Lagunas larga y Negra (Parque Natural de las Lagunas de Neila), Burgos



CACABELOS (LEÓN) Y SU PATRIMONIO ARQUEOLÓGICO

La villa de Cacabelos, en plena ruta jacobea, está configurada por la antigua calzada romana. En la Edad Media la localidad gozó de un crecimiento importante, como lo atestiguan su iglesia de Santa María, el Santuario de las Angustias con la venerada imagen de la Virgen de la Quinta Angustia o el cercano monasterio de Carracedo. La vida de esta localidad se articula en torno a la Calle de Santa María, donde se conservan los más importantes ejemplos de su arquitectura civil. Su puente sobre el río Cúa, construido en los siglos XVI y XVII, es uno de los más monumentales de la provincia. También sus bodegas dejan testimonio de la pujanza de la villa y nos invitan a conocer la D.O. del Bierzo, con variedades de uva de gran calidad. De gran relevancia en el municipio son los castros de La Edrada y Castro Ventosa, los dos son Bien de Interés Cultural. El yacimiento de Castro Ventosa, en Pieros, conserva la magnífica muralla de época Bajo Imperial Romana, el de La Edrada es interesante por haber sido asentamiento romano identificado como Bergidum Flavium y porque nos da a conocer la historia del territorio berciano. El abundante material obtenido en sus excavaciones se expone en el museo Arqueológico de la localidad, "MARCA", ubicado en un edificio de finales del siglo XIX con una magnífica galería de madera en su planta superior. Su colección permanente, además de la sección de arqueología, contiene una sala dedicada a la etnografía local.



Calle Santa María, Cacabelos, León
(cedida Oficina Turismo Cacabelos)



¿LAS FALLAS EN PALENCIA? GEOPARQUE MUNDIAL UNESCO LAS LORAS

La geosenda del anticlinal de Villaescusa de Ecla es uno de los itinerarios autoguiados que se pueden recorrer en el Geoparque Mundial de la UNESCO Las Loras. En este paseo, de unas dos horas de duración, descubrirás algunas de las características y paisajes más relevantes de este territorio. Así, podrás acceder a un singular mirador, desde donde tendrás una excepcional panorámica de la Montaña Palentina, pasear por un castro de la Edad del Hierro, recorrer un pliegue anticlinal parcialmente vaciado donde podrás observar la espectacularidad de las múltiples fallas que se localizan en torno a esta estructura geológica o, en épocas de lluvia, disfrutar de la belleza de la cascada de la Cervigada. Este paseo es circular, comienza y termina en la localidad de Villaescusa de Ecla donde podrás encontrar un panel con toda la información de esta georuta.



Fallas de Palencia y anticlinal de Villaescusa de Ecla, Palencia



El Bosque de la Honfría, Linares De Riofrío, Salamanca

EL BOSQUE DE LA HONFRÍA, LINARES DE RIOFRÍO, SALAMANCA

Junto a Linares de Riofrío, en el enclave natural de las Quilamas, se halla La Honfría, un frondoso bosque mediterráneo en el que abunda el roble rebollo, madroños, acebos, castaños centenarios, avellanos y brezales. En este entorno podemos hacer un sendero circular de unos 7 kilómetros de longitud, de baja dificultad, por lo que se puede hacer en familia. Al principio de la ruta encontramos los restos de una antigua fábrica de cal, para continuar por un tupido bosque que crea zonas umbrías que aportan una refrescante sensación de humedad. A lo largo de la ruta podemos encontrar merenderos en los que hacer un alto y reponer fuerzas, así como numerosos manantiales de agua natural. En estos mágicos parajes se rodaron escenas de la película "El nido", de Jaime de Armiñán, considerada una obra maestra del cine español.



JARDÍN DE FROMKES, SEGOVIA

Es bien sabido que Segovia es una ciudad que merece una visita pero en esta ocasión, vamos a centrarnos en la zona de "Las Canonjías", dentro del casco histórico. En este barrio, recomendable por su conjunto medieval y su románico civil, se encuentra el jardín de Maurice Fromkes, pintor ruso-estadounidense que llega a Segovia en 1923, establece su casa muy cerca de este jardín. También lo hace Ignacio Zuloaga y a Ramón Gómez de la Serna, "le gustaba asomarse al balcón de esta plaza para observar El Parral y las lastras de Zamarramala". Según parece, era el mirador preferido de los artistas de la época. Y es que, desde este acogedor jardín, concluido en 1958, tenemos unas vistas envidiables del cinturón verde de la ciudad. Este espacio ajardinado, está dividido por cuatro caminos que convergen hacia el centro, donde disponemos de unos bancos de piedra y una fuente que, con el sonido del caer del agua, nos invita a disfrutar de este espacio con todos nuestros sentidos. No podemos perdernos "la puerta de La Claustro", una de las tres puertas que cercaban el barrio de Las Canonjías, lugar en el que vivían los canónigos y que permanecía cerrado al llegar la noche.



Jardín Fromkes, Segovia
(cedida Turismo de Segovia)



Moncayo y Agreda, Soria



SENDERO IBÉRICO SORIANO GR-86

El GR-86 te propone un sendero de gran recorrido por buena parte de la provincia de Soria. Transita por la sierras del contorno norte de la provincia, se alarga hacia el sur siguiendo el curso del río Duero, llega a las cumbres del Urbión y del Moncayo, representativas del Sistema Ibérico soriano. Cuenta con un recorrido total de 933 km, repartido en 39 etapas, 6 derivaciones, 6 variantes y 1 ramal, con longitudes comprendidas entre los 6 y 27 km. Enlaza a su paso con otros senderos de largo recorrido como el GR 93 "Sierras de la Rioja", el GR 90 "Sistema Ibérico Zaragozano" y el GR 260 "La Calcenada", así como con multitud de senderos de pequeño recorrido y otras rutas turísticas existentes en la provincia. El GR 86 con sus variantes, ramales y derivaciones, es un excelente hilo conductor de la casi totalidad de los espacios naturales de ámbito de Castilla y León o europeo de la Provincia, así como de sus valores faunísticos, florísticos, geológicos, paisajísticos y etnológicos. La gran variedad de caminos y sendas que conforman esta gran ruta junto con el alto porcentaje de ciclabilidad de las diferentes etapas hacen de este sendero una buena opción para el ciclismo de montaña.



TORDESILLAS (VALLADOLID) Y SUS MONUMENTOS

Localidad con un importante pasado histórico y un presente monumental, declarada conjunto histórico artístico. La plaza mayor, construida en el siglo XVI, con forma cuadrada, soportales y edificios con balcones y grandes ventanales, conserva la arquitectura tradicional castellana. Uno de los edificios más importantes, es la casa del Tratado, ya que el 7 de junio de 1494, se firma el tratado de Tordesillas, mediante el cual las tierras del nuevo mundo se dividían entre España y Portugal. El real Monasterio de Santa Clara, construido en el año 1340 por Alfonso XI, se edificó como un palacio mudéjar terminándolo de construir su hijo, Pedro I y cediéndolo este más tarde a sus hijas, las cuales lo convirtieron en un convento de clarisas. Aquí permaneció Juana I de Castilla durante los últimos 46 años de su vida y es donde fue enterrada hasta su traslado a Granada. Merece la pena ver la iglesia gótica al igual que los baños árabes (anexos al edificio, cuyo estilo es similar al de la Alhambra de Granada). No hay que perderse el impresionante puente medieval, la estatua de Juana I, los jardines del palacio y el mirador de Bellas Vistas, así como el museo del encaje de Castilla y León.



Casa del Tratado de Tordesillas, Valladolid



Portada Sur Catedral de Zamora (cedida Alonso Iglesias Sebastián)

UNA DE LAS LEYENDAS DE LA CATEDRAL DE ZAMORA

La Catedral, el icono del románico zamorano. Es famosa por su cimborrio de origen bizantino y por albergar en su interior muestras de arte realizadas en los siglos XV y XVI, pero además, este edificio esconde leyendas y misterios. La cabeza petrificada de un ladrón y hasta una momia. En la portada sur buscad una "Cabeza de Piedra". Dicen que corresponde al ladrón Diego de Alvarado, que entró en el interior del templo durante las obras para hacerse con los fondos de la construcción. Cuando fue a salir por la ventana esta se estrechó y le aprisionó la cabeza. Un maestro cantero ordenó separar el cuerpo con un hacha y dejar allí la cabeza como escarmiento. La cabeza, con el paso del tiempo, se petrificó, aterrando a todos cuantos se acercaban a verla.



**Recuerda que en Castilla y León lo encontrarás todo y más...
¡¡¡TE ESPERAMOS!!!**

PROPUESTAS DE LAS POSADAS REALES DE CASTILLA Y LEÓN



Posada Real El Linar del Zaire, Burgohondo, Ávila



Si buscas una experiencia de completa inmersión en la naturaleza y la autenticidad de Castilla y León, te recomendamos las Posadas Reales ¡nuestra marca de calidad dentro del Turismo Rural! No sólo te alojarás en edificios singulares, sino que la excelencia del alojamiento y del trato están garantizadas! Una estancia perfecta para vivir una experiencia inolvidable y sumergirte en todas las actividades, patrimonio y naturaleza de Castilla y León.



Ávila

- **POSADA REAL TORRE DEL MAYORAZGO**

www.torremayorazgo.es
reservas@torremayorazgo.es

- **POSADA REAL LOS CINCO LINAJES**

Historia y Gastronomía: Conoce Arévalo y su vinculación con la Reina Isabel la Católica, y disfruta del Tostón en nuestro restaurante.
www.loscincolinajes.com
info@loscincolinajes.es

- **POSADA REAL DEL INFANTE**

www.posadadelinfante.es
nestepas@posadadelinfante.es

- **POSADA REAL QUINTA DE SAN JOSÉ**

www.posadaquintasanjose.es
posadaquintasanjose@hotmail.com

- **POSADA REAL EL LINAR DEL ZAIRE**

www.ellinardelzaire.com
info@ellinardelzaire.com

- **POSADA REAL HOSTERÍA DEL MUDÉJAR**

www.hosteriadelmudejar.com
info@hosteriadelmudejar.com

Burgos

- **POSADA REAL HOSPEDERÍA CONVENTO SAN FRANCISCO**

<http://www.conventosanfrancisco.es/>
hospederia@conventosanfrancisco.es

- **HOTEL RURAL EL RINCÓN DE BABIA**

www.elrincondebabia.com
informacion@elrincondebabia.com

- **POSADA CASA DE TEPA**

www.casadetepa.com
casadetepa@casadetepa.com

León

- **POSADA REAL HOSTERÍA CAMINO**

La base de operaciones para conocer todo León y sus vinos.
<https://www.hosteriacamino.com>
informacion@hosteriacamino.com

Palencia

- **POSADA REAL SANTA MARIA LA REAL**

Descubre el mejor románico de Europa con visita guiada.
<https://www.posadasantamariala-real.com>
reservas@alojamientosconhistoria.com

Salamanca

- **HOTEL RURAL QUINTA DE LA CONCEPCIÓN**

www.quintadelaconcepcion.es
info@quintadelaconcepcion.es

- **POSADA REAL CASTILLO DEL BUEN AMOR**

Una experiencia que une la historia y el vino en medio del campo.
www.buenamor.net
castillo@buenamor.net

- **HOTEL RURAL MUSICAL**

www.ruralmusical.es
ruralmusical@gmail.com

- **HOTEL RURAL FAENAS CAMPERAS**

www.faenascamperas.com
info@faenascamperas.com

- **POSADA REAL CASA DEL BRASILEIRO**

www.casabrasilero.com
info@casabrasilero.com

- **POSADA REAL EL CUARTÓN DE INÉS LUNA**

www.cuartondeinesluna.com
cuarluna@gmail.com

Segovia

- **POSADA REAL MINGASEDA**

www.posadamingaseda.com
reservas@posadamingaseda.es

- **POSADA REAL EL SEÑORÍO DE LA SERREZUELA**

www.elseñoriodelaserrezuela.com
elsenoriodelaserrezuela@hotmail.com

- **POSADA REAL CASERÍO DE LOBONES**

www.lobones.com
info@lobones.com

- **HOTEL RURAL FINCA FUENTE TECHADA**

www.fincafuentetechada.com
hotel@hotelfincafuentetechada.com

Soria

- **POSADA REAL DEL INDIANO**

www.posadadelindiano.com
posadadelindiano@hotmail.com

- **POSADA REAL LA VIEJA CHIMENEA**

www.laviejachimenea.com
info@laviejachimenea.com

- **POSADA REAL LA ALMAZUELA**

www.almazuela.net
info@almazuela.es

- **POSADA REAL REAL POSADA DE LA MESTA**

www.realposada.com
cungreen16@hotmail.com

- **POSADA REAL LOS TEMPLARIOS**

www.posadalostemplarios.com
info@posadalostemplarios.com

Valladolid

- **POSADA REAL LA POSADA DEL PINAR**

www.laposadadelpinar.com
info@almazuela.es

- **POSADA REAL CONCEJO HOSPEDERÍA**

www.concejohospederia.com
info@concejohospederia.com

- **POSADA REAL LA POSADA DEL CANAL**

www.laposadadelcanal.com
laposadadelcanal@gmail.com

Zamora

- **POSADA REAL LA MULA DE LOS ARRIBES**

www.lamuladelosarribes.com
info@lamuladelosarribes.com

- **POSADA REAL LA CARTERÍA**

Noche con ilusión en Sanabria.
<http://www.lacarteria.com/ilusiones.html>
posadareallacarteria@gmail.com

- **POSADA REAL LA PASCASIA**

Estancia romántica en Sanabria.
<http://www.lapascasia.com/sorpresas.html>
lapascasia@gmail.com

- **POSADA REAL EL SENDERO DEL AGUA**

www.elsenderodelagua.es
elsenderodelagua@gmail.com

- **POSADA REAL VILLA LUCERNA SPORTS&HOTEL RESORT**

www.villalucerna.com
info@wfm.es

- **POSADA REAL DE LAS MISAS**

www.posadadelasmisas.com
posadadelasmisas@gmail.com

- **POSADA REAL LOS CONDESTABLES**

www.posadaloscondestables.com
info@posadaloscondestables.com

- **HOTEL RURAL LA YÉNSULA**

www.layensula.es
reservas@layensula.es

- **POSADA REAL LA POSADA DEL BUEN CAMINO**

www.laposadadelbuencamino.com
info@laposadadelbuencamino.com

PROPUESTAS DE LAS RUTAS DEL VINO CASTILLA Y LEÓN



La naturaleza es, sin duda, uno de los elementos indispensables de las Rutas del Vino de Castilla y León. Viñedos centenarios, ubicados en paisajes de ensueño, en los que flora y fauna conviven en un equilibrio perfecto y dibujan un horizonte cargado de magia y contraste. Espacios naturales, cercanos y repletos de hospitalidad, que otorgan al vino y sus gentes una personalidad única. Parques naturales, espacios protegidos, ríos, senderos y caminos que te permitirán desconectar de las preocupaciones para volver a conectar con uno mismo. Naturaleza en estado puro.



- **RUTA DEL VINO ARLANZA**

Siente la esencia de Castilla con la Ruta del Vino Arlanza. Corazón de una tierra en la que la historia del vino viaja a través del tiempo.

<https://www.rutadelvinoarlanza.com/es/>

info@rutadelvinoarlanza.com

- **RUTA DEL VINO ARRIBES**

Un paraíso cobijado entre cañones de granito y rocas metamórficas, conocidos como arribes, arribas o arribanzos, que perfilan el río Duero.

<https://www.rutadelvinoarribes.com/>

hola@rutadelvinoarribes.com

- **RUTA DEL VINO BIERZO ENOTURISMO**

Vinos con personalidad propia, Naturaleza, Arquitectura Medieval, Grandes Villas, Camino de Santiago!! Tenemos Planes para ti!!

<http://www.bierzoenoturismo.com>

info@enoturismoenelbierzo.com

- **RUTA DEL VINO CIGALES**

Haz enoturismo en la Campiña del Pisuerga, con nuestras bodegas subterráneas, castillos del vino, el Canal de Castilla (Eurovelo1), [Sendero GR296](#)

<https://www.rutadelvinocigales.com>

info@rutadelvinocigales.com

- **RUTA DEL VINO RIBERA DEL DUERO**

Consolidado como el segundo itinerario enoturístico más visitado de España, cuenta con múltiples experiencias para todos los gustos y públicos.

<https://www.rutadelvinoriberadelduero.es/>

info@riberate.com

- **RUTA DEL VINO DE RUEDA**

Extenso legado histórico gastronómico. El paisaje castellano, caracterizado por sus verdes campos y pinares, se transforma en esta Ruta.

<https://www.rutadelvinoderueda.com/es/>

info@rutadelvinoderueda.com

- **RUTA DEL VINO SIERRA DE FRANCIA**

Integrada en la Reserva de la Biosfera de las Sierras de Béjar-Francia y el Parque Natural de la Sierra de Francia Batuecas.

<https://rutadelvinosierradefrancia.com/>

info@rutadelvinosierradefrancia.com

- **RUTA DEL VINO DE TORO**

Su incalculable patrimonio, sus vinos, su gastronomía, y sus gentes que os esperan con los brazos abiertos. Una experiencia que deja huella.

<https://www.rutavinotoro.com/>

info@rutavinotoro.com

- **RUTA DEL VINO DE ZAMORA**

El lugar ideal para disfrutar de espacios perfectamente conservados que mantienen la esencia del pasado. Es mucho más que vino. Es enoturismo.

<https://rutavinozamora.com/>

info@rutavinozamora.com

PROPUESTAS DE AGENCIAS DE RECEPTIVO DE CASTILLA Y LEÓN

En este boletín también os presentamos las propuestas de algunas **agencias de viaje de receptivo de Castilla y León**, que organizan diferentes actividades, partiendo del profundo conocimiento del territorio y de una experiencia asentada en el tiempo..



- **RUTAS DEL CAMINO DE SANTIAGO**

Especializada en la ruta jacobea.

www.rutasdelcaminodesantiago.com/historia-del-camino
miguelangel@rutasdelcaminodesantiago.com

- **DESTINO DIVINO**

Actividades de enoturismo y turismo en familia.

www.destino-divino.com/experiencias-en-familia/
Info@destino-divino.com

- **NIS-NORTH INCOMING SERVICE SL**

Unique Wine & Gastronomy experience in Rueda, Ribera del Duero and Basque Country.

<https://nis.es/from-madrid-to-bilbao.html>
cyl@nis-dmc.com or hello@nis-dmc.com

- **TOP RIBERA DEL DUERO**

Receptivo de la Ribera del Duero: paquetes turísticos, alojamientos, bodegas, restaurantes, ocio...

www.topriberadelduero.com
info@topriberadelduero.com



- **VITORSALAMANCA**

Conoce nuestra provincia de Salamanca en experiencias de medio día o día completo.

www.vitorsalamanca.com
info@vitorsalamanca.com

- **RESERVASLEON.COM**

Especialistas en Escapadas Románticas, Culturales y Aventureras por León y provincia.

www.reservasleon.com/zona/1/leon
reservas@reservasleon.com

- **VERONIA TOURS SL**

Customized special interest tours: cultural, pilgrimages, choir, wine and gourmet...

<https://www.veroniatours.com/tours>
veroniatours@veroniatours.com



- **ALACARTA WINE & GOURMET TOURS**

Especialista en viajes y experiencias exclusivas de vino y gastronomía.

www.alacarta.es
info@alacarta.es

- **BINATUR**

Verano 2020 en el Bierzo con hijos. Vacaciones con niños.

<https://binatur.es/vacaciones-con-ninos-en-el-bierzo/>
reservas@binatur.es

- **LA MIRADA CIRCULAR**

Ruta circular en BTT y Running en El Bierzo. 4, 5, 6 y 7 días de ruta.

<https://lamiradacircular.es/> y <https://lamiradacircular.es/contactar>
contacto@lamiradacircular.es



- **MUNDICAMINO**

Agencia receptiva de todas las rutas de peregrinaje peninsulares.

www.mundicamino.com
travel@mundicamino.com

- **CAMINANDOCAMINANDO**

Itinerarios del Camino de Santiago a pie o en bici, de senderismo y cicloturismo por España.

www.caminandocaminando.com
info@caminandocaminando.com

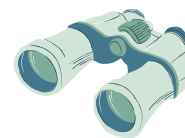

- **THEWAYTOURS**

Circular Tour por los Picos de Europa.

<https://www.thewaytours.com/packages/circular-tour-picos-de-europa-2/>
info@thewaytours.com

- **CULTUR VIAJES**

Escapadas culturales para adultos en torno al románico palentino.

www.culturviajes.org/escapadas
info@culturviajes.org

- **SPANISHG G EXPERIENCE**

Viajes gastronómicos a medida por el norte de España.

www.spanishgexperience.com/es
travel@spanishgexperience.com

- **SPAIN IS MORE**

Especialistas en el norte de España y el Camino de Santiago.

<https://www.spainismore.es/camino-de-santiago-viajes>
info@spainismore.com



- **VIAJES SALAMANCA**

Viajes Burbuja y las más singulares experiencias en Salamanca y Castilla y León. Fly and drive. Golf@wine.

<https://viajessalamanca.com/> y <https://dmcastillayleon.com/>
marco@viajessalamanca.com

- **VIAJES TURISCAR**

Circuitos: Ruta Isabel La Católica/León y los Arribes/Salamanca y Castilla. 7 días.

www.viajesturiscar.grupoairmet.com
viajesturiscar@hotmail.com

- **RUTAS DE VINO - VINTAGE SPAIN**

Escapada 2 noches en la Ribera del Duero con transporte.

<https://www.rutasdevino.com/enoshop/producto/enoturismo-ribera-del-duero-transporte/>
jorge@vintagespain.com

- **WELCOME CASTILLA Y LEÓN**

Ven y Vive la Historia y Cultura de Castilla y León a nuestro lado. Visitas Guiadas en centros históricos.

<https://www.welcomecastillayleon.com/>
info@welcomecastillayleon.com



- **SPACIO LIBRE - DESTINO PALENCIA**

Especialistas en Escapadas, Rutas Culturales, Gastronómicas, individuales, grupos, eventos e incentivos por Palencia y provincia.

www.spaciolibre.com/destino-palencia
info@spaciolibre.com

- **INCOMING SALAMANCA**

Especialistas en turismo cultural, enológico y gastronómico en Salamanca y en Castilla y León.

www.incomingsalamanca.com
info@incomingsalamanca.com

- **MUNDILEON**

Agencia receptiva mayorista minorista especializada en paquetes de circuitos en León y provincia. Turismo rural y excursiones.

www.mundileon.es
direccion@mundileon.com

- **ISABEL BOUTIQUE TUR**

Viajes exclusivos VIP y MICE por toda España. Cultura, gastronomía, enoturismo. Programas a la medida.

<http://www.isabeltur.com/ru/>
gala@isabeltur.com

- **CAMINO DE SANTIAGO RESERVAS**

Agencia de Viajes Especializada en el Camino de Santiago, Reserva en Hoteles, Alquiler de Bicicletas, Traslados de Equipaje, etc.....

www.caminodesantiagoreservas.com
info@caminodesantiagoreservas.com

- **ALBUR VIAJES BENAVENTE**

Magníficamente situados en Benavente, cruce de rutas, ofrecemos nuestro saber hacer en el campo del turismo.

www.viajesalbur.net
viajes@viajesalbur.net

