

CASTILLA Y LEÓN



Ruta de la línea férrea de la Fregeneda. Camino de Hierro. El puente de Poyo Valiente, y tunel 7 del Pico, Salamanca (cedida agencia Ical)

CAMINO DE HIERRO

Una experiencia de contrastes

Camino de Hierro es un recorrido peatonal que discurre por los últimos km de línea férrea Fuentes de San Esteban (España) - Barca d`Alva (Portugal) cerrada al tráfico desde 1985. Un paseo acondicionado para uso senderista que conjuga la grandiosidad de la ingeniería civil más representativa del siglo XIX con una naturaleza espectacular.

En este sendero vas a descubrir el vértigo que provocan puentes suspendidos en desfiladeros imposibles, la penumbra de túneles horadados en la roca viva y la amplitud de unos paisajes que forman parte de un ecosistema único.

Una propuesta diferente, atrevida, una experiencia de contrastes de luces, perspectivas y sensaciones.

En definitiva, un viaje de piedra, hierro y agua.

Recorrido

El recorrido abarca 17 km desde la estación de La Fregeneda hasta el muelle fluvial de Vega Terrón, con una duración estimada de unas 6 horas. Al comenzar, a escasos 500 metros de la estación, atravesamos el Túnel número 1, el más largo del recorrido con más de 1,5 km de longitud. A la salida del mismo, comienza una sucesión de 20 túneles y 10 puentes, que jalonan el camino a través de una suave pendiente en descenso.

El itinerario transcurre a la vera de los impresionantes cortados y el cauce del río Águeda hasta desembocar en el Duero, en el único muelle fluvial de Castilla y León.

Una vez allí, un transporte te llevará de nuevo al punto de partida

Reservas

La entrada para acceder al Camino de Hierro deberá tramitarse obligatoriamente a través de esta web www.caminodehierro.es
Sólo podrán acceder los mayores de 10 años.

Horarios

OTOÑO-INVIERNO: Del 30 de octubre al 27 de marzo.
De 9:00 a 16:30 (16:30 límite para finalizar la salida)
La taquilla permanecerá abierta para la validación de entradas únicamente de 9 a 10:00 h

PRIMAVERA-VERANO: Del 28 de marzo al 29 de octubre.
De 7.30 a 15:00 (15:00 límite para finalizar la salida)
La taquilla permanecerá abierta para la validación de entradas únicamente de 7:30 a 8:30 h

Cómo llegar

En coche:

- desde Salamanca: C-517 por Vitigudino y Lumbrales
- desde Ciudad Rodrigo: SA-324 y C-517 desde Lumbrales.
- desde Portugal: N221 por Barca d'Alba

Dirección:

Caserio de Valdenoguera, 37220 LA FREGENEDA (Salamanca)
Coordenadas GPS: 40.989276, -6.837019
40°59'22.0"N 6°50'14.6" W





Castilla y León, "Parece que la conoces, pero no"



La Consejería de Cultura, Turismo y Deporte ha presentado una nueva campaña de promoción turística de Castilla y León que tiene como objetivo despertar el interés por visitar la Comunidad, no solo a los turistas procedentes de las provincias limítrofes y de los principales mercados emisores, sino también para los propios castellanos y leoneses.

Con el eslogan Castilla y León, 'Parece que la conoces, pero no', se quiere desmontar la falsa creencia de que es ya un destino conocido, cuando todavía hay mucho por descubrir.

Castilla y León es la comunidad autónoma con mayor superficie de España y esto le permite ofrecer a los potenciales turistas infinidad de recursos: una naturaleza privilegiada, uno de los patrimonios monumentales más variados y densos de España, una enogastronomía de prestigio internacional, así como un territorio en el que es posible disfrutar del turismo activo de una forma inimaginable.

La Comunidad se presenta en esta campaña como un destino para todo tipo de público al que se le muestra algunos de los atractivos de la Comunidad, hablando de ellos de una forma diferente, utilizando un lenguaje natural y cercano, que huye del típico tono grandilocuente del resto de las comunicaciones del sector turístico.

La idea principal de la campaña es mostrar algunos de los iconos más universales pertenecientes a la Comunidad, poniendo el acento en buscar nuevas sensaciones y en redescubrir con una nueva mirada un territorio muy cercano y muchas veces ya conocido.

PASAPORTE GASTRONÓMICO DE LOS CAMINOS A SANTIAGO

La gastronomía vinculada a los Caminos de Santiago es otro de los atractivos fundamentales que tienen estas rutas milenarias. Con este PASAPORTE GASTRONÓMICO DE LOS CAMINOS A SANTIAGO queremos que conozcas la variedad y calidad de los platos tradicionales y modernos que encontrarás en estos caminos de peregrinación. Deliciosas recetas elaboradas con productos agroalimentarios de la zona por magníficos profesionales, que seguro que te sorprenden tanto como el enorme patrimonio monumental, la cultura, las tradiciones y la historia que encontrarás en estos itinerarios jacobeos.

Anímate a utilizar este Pasaporte, que no solo te ofrece ventajas en los establecimientos de restauración y comercios vinculados a la gastronomía y artesanía local de esta ruta Jacobea, sino que te permite participar en el sorteo de lotes de productos y estancias; basta con que nos lo envíes sellado por los establecimientos adheridos.



El cliente podrá obtener el sello a través de los establecimientos hosteleros -mediante el consumo del menú Jacobeo u otros productos de la carta- o a través de las compras realizadas en comercios locales vinculados a la gastronomía y artesanía locales.

PROPUESTAS TURÍSTICAS EN CASTILLA Y LEÓN

MUSEO DE LA NATURALEZA VALLE DEL ALBERCHE, EL BARRACO, ÁVILA



Museo de la Naturaleza Valle del Alberche en El Barraco, Ávila

El Museo de la Naturaleza Valle del Alberche nos muestra la biodiversidad de este enclave. Cuenta con una exposición permanente en la que se puede admirar fauna, vegetación y hongos presentes en la comarca, distribuida en el vestíbulo y cinco salas: Sala Principal, Sala del Bosque, Sala del Río, Sala de la Caza y la Pesca y Sala de la Noche. Esta exposición posee alrededor de 500 piezas con réplicas artísticas a escala real, ambientaciones naturales, maquetas, diferentes muestras biológicas en vitrinas, una colección de minerales de la zona, recreaciones naturalizadas y audiovisuales. También se realizan exposiciones temporales. En el exterior del museo hay dos sendas temáticas: Senda Botánica y Senda Micológica. Cuenta también con un Observatorio de Aves. El museo organiza diversas actividades algunas de ellas dirigidas al público infantil, publicando un boletín de actividades mensual.



BURGOS CIDIANO

El personaje burgalés más universal es sin duda Rodrigo Díaz de Vivar, el Cid Campeador. En su honor en la ciudad de Burgos se organizan varios días de eventos vinculados con su figura y el mundo medieval al inicio del otoño, este 2022 la fiesta recibe el nombre de Burgos Cidiano 'El Regreso' y se celebra del 29 de septiembre al 2 de octubre. Burgaleses y visitantes se sumergen en el siglo XI, de la mano del burgalés más legendario. Con el centro histórico de la ciudad convertido en un gigantesco parque temático medieval engalanado con banderas y pendones, y recorren calles llenas de animación, desfiles, batallas y cientos de participantes de asociaciones relacionadas con el Cid Campeador y la Edad Media.



Fin de Semana Cidiano, Burgos
(cedida agencia Ical)



LAS FIESTAS DE SAN FROILÁN EN LEÓN, TRADICIÓN Y GASTRONOMÍA



Fiesta de San Froilan, León

Las fiestas más singulares de la ciudad de León se celebran en honor al patrón de la diócesis de la localidad, San Froilán. El domingo anterior al 5 de octubre, festividad del Santo, dan comienzo festejos con diferentes celebraciones que llenan de color y tradición el centro de la ciudad. La fiesta de "Las Cantaderas", de Interés Turístico de Castilla y León, se celebra en el claustro de la Catedral y se asemeja a la original, en la que las jóvenes "cantaderas", ataviadas a la usanza medieval, bailan al ritmo de la "sotadera", en desfile desde la plaza del Ayuntamiento con la corporación municipal. El desfile y concurso de Carros Engalanados, reúne unos 50 carros de diferentes lugares de la provincia, con sus mejores galas para rememorar la tradición de ir en romería a la Virgen del Camino. El paseo se inicia en la avenida de los Cubos para llegar a la Plaza del Grano, donde se realiza el concurso, en el que gana el carro más original y con la decoración más cuidada. El desfile de Pendones es otro de los eventos más destacados del día. Estos grandes estandartes representan los diferentes concejos de León, procedentes de distintos puntos de la provincia y acompañados por bandas tradicionales son portados desde San Marcos hasta la Plaza Mayor. También durante esos días se celebran en la ciudad actividades como: El mercado medieval de las Tres Culturas, Feria de la Morcilla, Feria de Alfarería, Festival Celta Internacional, los pasacalles, etc.



BRAÑOSERA, PALENCIA

Brañosera es un pueblo precioso de la Montaña Palentina, considerado el Ayuntamiento más antiguo de España como se atestigua en la carta del fuero concedido el 13 de octubre del año 824, que cita a esta villa con el nombre de Brannia-Ossaria, que significa tierra de brañas (pastos) y de osos. La carta fue concedida por el Conde Munio Núñez y su mujer Argilo para fomentar la repoblación de esta zona, concediendo a sus súbditos derechos tales como el libre uso de todo el valle, eso sí, con dos condiciones, la primera dar parte de ese uso al que quisiera venir a poblar el valle, y la segunda dar la mitad de la paga que cobraran a los habitantes de las villas cercanas por dejar pastar en estos terrenos al ganado. La carta se conserva en el ayuntamiento de Brañosera y se puede visitar de forma gratuita previa cita telefónica 979 606 277 en horario de 11.00 a 14.00



Fuero de Brañosera, Palencia



Convento y Museo de Pintura Medieval de Las Claras, Salamanca

CONVENTO Y MUSEO DE PINTURA MEDIEVAL DE LAS CLARAS, SALAMANCA

El Convento de Las Claras, fundado en 1238 según la rigurosa regla de Franciscanas de San Damián o Clarisas. Su iglesia, de estilo barroco, con ornamentación churrigueresca en sus bóvedas, retablos mayor y laterales, coro y claustro, pueden visitarse por un original sistema de pasarelas y puentes. Todas estas dependencias después del descubrimiento de las pinturas murales, fueron restauradas entre 1986 y 1989 por la Consejería de Cultura y Turismo de la Junta de Castilla y León recibiendo, de manos de S.M. Dña. Sofía, el premio "Europa Nostra". Tras una importante intervención llevada a cabo recientemente por la Fundación Edades del Hombre el convento se ha transformado en museo de pintura medieval, en el que se pueden admirar las pinturas murales y la techumbre con policromía de finales del siglo XIV.



SEPÚLVEDA, SEGOVIA

Alzada entre los ríos Duratón y Casilla encontramos la villa de Sepúlveda, emplazamiento privilegiado que atrajo tanto a pobladores celtas como romanos. De hecho, cerca de esta villa encontramos "Confluenta", antiguo municipio romano citado por Ptolomeo en el siglo II d.C. Su repoblación fue llevada a cabo por el Conde de Castilla, Fernán González aunque la recuperación definitiva por los cristianos la realizó Sancho García, nieto de Fernán, en 1010. El Conde, con el fin de atraer población a Sepúlveda por lo peligroso de aquellos tiempos, les concede su Fuero, ratificado por sus sucesores. Hoy en día podemos visitar el Museo de los Fueros, ubicado en la iglesia románica de los Santos Justo y Pastor. Cuna del románico segoviano, Sepúlveda nos ofrece un conjunto de iglesias como las de Justo y Pastor, San Bartolomé, El Salvador, Ntra. Sra. de la Peña y la de Santiago, lugar donde se ubica la casa del parque de las Hoces del Duratón (parque natural y reserva de buitres). También restos de la muralla (se conserva alguna de sus Siete Puertas), restos del castillo, el museo de figuras y juguetes antiguos, el museo del pintor segoviano Lope Tablada de Diego y el centro de interpretación de la antigua cárcel (espacio donde está ubicada la oficina de turismo). ¡Sumérgete en este espacio encantador!



Sepúlveda, Segovia





Uxama, Burgo de Osma, Soria



YACIMIENTO Y AULA ARQUEOLÓGICA DE UXAMA, SORIA

Uxama, junto con Numancia y Tiermes, es otra de las importantes ciudades celtibero-romanas que hay en la provincia de Soria. Los resultados de las excavaciones realizadas en este yacimiento nos hablan de una importante ciudad romana con vías urbanas bien diseñadas y aceras porticadas. La ciudad se abastecía de agua a través de un acueducto y un gran depósito subterráneo para decantación, cisternas y depósito de distribución. Otros restos arquitectónicos que se asocian a edificios públicos son la plaza porticada, templo, basílica, así como un posible Foro. Las viviendas más significativas de las que existen testimonios arqueológicos, como la Casa de los Plintos, se construyeron en adobe sobre cimientos de piedra y estaban decoradas con pintura murales al fresco. En este Cerro de Castro destaca también la atalaya islámica que, como mirador, ofrece unas vistas privilegiadas de la ciudad de Osma, su castillo y la hoz de los ríos Avión y Ucero. En la Plaza Mayor del Burgo de Osma, en el edificio del antiguo Hospital de San Agustín, se ubica el Aula Arqueológica "Antiqua Osma", complemento imprescindible de la visita al yacimiento. El aula ofrece una atractiva información a través de reproducciones, recreación de espacios, maqueta, audiovisual y proyecciones en 3 D.



SEMINCI, VALLADOLID

La Semana Internacional de Cine de Valladolid es uno de los eventos cinematográficos más importantes de España, donde se dan cita los estrenos más novedosos del séptimo arte. Tiene lugar en el mes de octubre en el Teatro Calderón como sede principal. La primera edición se celebró el 20 de marzo de 1956 y se vinculó a la semana santa, como semana de cine religioso, pero la falta de este género de películas llevó a su evolución hasta lo que se ha convertido hoy en día. Durante este festival internacional de cine, Valladolid se llena de vida y de amantes cinéfilos, lo que la hace una buena época para venir a visitar la ciudad. Uno de los premios más importantes entregados en este evento es la espiga de oro y el reconocimiento en el séptimo arte. Algunas de las películas que han ganado este premio son tan conocidas como: Alguien voló sobre el nido del cuco (Milos Forman), La naranja mecánica (Stanley Kubrick) o Thelma y Louise (Ridley Scott).



Teatro Calderón, Valladolid (cedida agencia Ical)



Castillo de Zamora (cedida Alonso Iglesias Sebastián)

CASTILLO DE ZAMORA

No se trata de un castillo palaciego sino una fortaleza en la que protegerse y proteger la ciudad, ligada totalmente a la historia de Zamora. Fue mandado construir por Fernando I a mediados del siglo XI, aunque de esta época quedan ya muy pocos restos. Asentado sobre roca y adaptado de forma natural a la plataforma irregular del terreno, cuenta con inmejorables condiciones al ser la cota más alta del cerro rocoso. Presenta forma romboidal, destacando sobre ella tres torres, dos de ellas pentagonales y una tercera heptagonal. Destaca la torre del homenaje y el foso. Anexo al edificio, se encuentra el Parque del Castillo, formado por jardines y miradores, un lugar apacible donde tomar un descanso en nuestra visita a la ciudad de Zamora. Podremos admirar las esculturas de Baltasar Lobo, tanto en el interior del castillo, como en los jardines y en la Casa de los Gigantes. Y es que cuando se hizo la rehabilitación de este espacio en 2009, el alcázar se convirtió en un museo al aire libre, gratuito para todos los visitantes. Recomendamos encarecidamente subir a la torre del homenaje de este monumento, se encontrarán con un imponente mirador desde el que contemplar la Catedral. En verano las noches del castillo acogen ciclos de teatro, humor, música y danza...



**Recuerda que en Castilla y León lo encontrarás todo y más...
¡¡¡TE ESPERAMOS!!!**

PROPUESTAS DE LAS POSADAS REALES DE CASTILLA Y LEÓN



Posada Real Los Condestables, Villalpando, Zamora



Si buscas una experiencia de completa inmersión en la naturaleza y la autenticidad de Castilla y León, te recomendamos las Posadas Reales ¡nuestra marca de calidad dentro del Turismo Rural! No sólo te alojarás en edificios singulares, sino que la excelencia del alojamiento y del trato están garantizadas! Una estancia perfecta para vivir una experiencia inolvidable y sumergirte en todas las actividades, patrimonio y naturaleza de Castilla y León.



Ávila

- **POSADA REAL TORRE DEL MAYORAZGO**

www.torremayorazgo.es
reservas@torremayorazgo.es

- **POSADA REAL LOS CINCO LINAJES**

Historia y Gastronomía: Conoce Arévalo y su vinculación con la Reina Isabel la Católica, y disfruta del Tostón en nuestro restaurante.
www.loscincolinajes.com
info@loscincolinajes.es

- **POSADA REAL DEL INFANTE**

www.posadadelinfante.es
nestepas@posadadelinfante.es

- **POSADA REAL QUINTA DE SAN JOSÉ**

www.posadaquintasanjose.es
posadaquintasanjose@hotmail.com

- **POSADA REAL EL LINAR DEL ZAIRE**

www.ellinardelzaire.com
info@ellinardelzaire.com

- **POSADA REAL HOSTERÍA DEL MUDÉJAR**

www.hosteriadelmudejar.com
info@hosteriadelmudejar.com

Burgos

- **POSADA REAL HOSPEDERÍA CONVENTO SAN FRANCISCO**

<http://www.conventosanfrancisco.es/>
hospederia@conventosanfrancisco.es

- **HOTEL RURAL EL RINCÓN DE BABIA**

www.elrincondebabia.com
informacion@elrincondebabia.com

- **POSADA CASA DE TEPA**

www.casadetepa.com
casadetepa@casadetepa.com

León

- **POSADA REAL HOSTERÍA CAMINO**

La base de operaciones para conocer todo León y sus vinos.
<https://www.hosteriacamino.com>
informacion@hosteriacamino.com

Palencia

- **POSADA REAL SANTA MARIA LA REAL**

Descubre el mejor románico de Europa con visita guiada.
<https://www.posadasantamarialareal.com>
reservas@alojamientosconhistoria.com

Salamanca

- **HOTEL RURAL QUINTA DE LA CONCEPCIÓN**

www.quintadelaconcepcion.es
info@quintadelaconcepcion.es

- **POSADA REAL CASTILLO DEL BUEN AMOR**

Una experiencia que une la historia y el vino en medio del campo.
www.buenamor.net
castillo@buenamor.net

- **HOTEL RURAL MUSICAL**

www.ruralmusical.es
ruralmusical@gmail.com

- **HOTEL RURAL FAENAS CAMPERAS**

www.faenascamperas.com
info@faenascamperas.com

- **POSADA REAL CASA DEL BRASILEIRO**

www.casabrasilero.com
info@casabrasilero.com

- **POSADA REAL EL CUARTÓN DE INÉS LUNA**

www.cuartondeinesluna.com
cuarluna@gmail.com

Segovia

- **POSADA REAL MINGASEDA**

www.posadamingaseda.com
reservas@posadamingaseda.es

- **POSADA REAL EL SEÑORÍO DE LA SERREZUELA**

www.elseñoriodelaserrezuela.com
elsenoriodelaserrezuela@hotmail.com

- **POSADA REAL CASERÍO DE LOBONES**

www.lobones.com
info@lobones.com

- **HOTEL RURAL FINCA FUENTE TECHADA**

www.fincafuentetechada.com
hotel@hotelfincafuentetechada.com

Soria

- **POSADA REAL DEL INDIANO**

www.posadadelindiano.com
posadadelindiano@hotmail.com

- **POSADA REAL LA VIEJA CHIMENEA**

www.laviejachimenea.com
info@laviejachimenea.com

- **POSADA REAL LA ALMAZUELA**

www.almazuela.net
info@almazuela.es

- **POSADA REAL REAL POSADA DE LA MESTA**

www.realposada.com
cungreen16@hotmail.com

- **POSADA REAL LOS TEMPLARIOS**

www.posadalostemplarios.com
info@posadalostemplarios.com

Valladolid

- **POSADA REAL LA POSADA DEL PINAR**

www.laposadadelpinar.com
info@almazuela.es

- **POSADA REAL CONCEJO HOSPEDERÍA**

www.concejohospederia.com
info@concejohospederia.com

- **POSADA REAL LA POSADA DEL CANAL**

www.laposadadelcanal.com
laposadadelcanal@gmail.com

Zamora

- **POSADA REAL LA MULA DE LOS ARRIBES**

www.lamuladelosarribes.com
info@lamuladelosarribes.com

- **POSADA REAL LA CARTERÍA**

Noche con ilusión en Sanabria.
<http://www.lacarteria.com/ilusiones.html>
posadareallacarteria@gmail.com

- **POSADA REAL LA PASCASIA**

Estancia romántica en Sanabria.
<http://www.lapasasia.com/sorpresas.html>
lapasasia@gmail.com

- **POSADA REAL EL SENDERO DEL AGUA**

www.elsenderodelagua.es
elsenderodelagua@gmail.com

- **POSADA REAL VILLA LUCERNA SPORTS&HOTEL RESORT**

www.villalucerna.com
info@wfm.es

- **POSADA REAL DE LAS MISAS**

www.posadadelasmisas.com
posadadelasmisas@gmail.com

- **POSADA REAL LOS CONDESTABLES**

www.posadaloscondestables.com
info@posadaloscondestables.com

- **HOTEL RURAL LA YÉNSULA**

www.layensula.es
reservas@layensula.es

- **POSADA REAL LA POSADA DEL BUEN CAMINO**

www.laposadadelbuencamino.com
info@laposadadelbuencamino.com

PROPUESTAS DE LAS RUTAS DEL VINO CASTILLA Y LEÓN



La naturaleza es, sin duda, uno de los elementos indispensables de las Rutas del Vino de Castilla y León. Viñedos centenarios, ubicados en paisajes de ensueño, en los que flora y fauna conviven en un equilibrio perfecto y dibujan un horizonte cargado de magia y contraste. Espacios naturales, cercanos y repletos de hospitalidad, que otorgan al vino y sus gentes una personalidad única. Parques naturales, espacios protegidos, ríos, senderos y caminos que te permitirán desconectar de las preocupaciones para volver a conectar con uno mismo. Naturaleza en estado puro.



- **RUTA DEL VINO ARLANZA**

Siente la esencia de Castilla con la Ruta del Vino Arlanza. Corazón de una tierra en la que la historia del vino viaja a través del tiempo.

<https://www.rutadelvinoarlanza.com/es/>

info@rutadelvinoarlanza.com

- **RUTA DEL VINO ARRIBES**

Un paraíso cobijado entre cañones de granito y rocas metamórficas, conocidos como arribes, arribas o arribanzos, que perfilan el río Duero.

<https://www.rutadelvinoarribes.com/>

hola@rutadelvinoarribes.com

- **RUTA DEL VINO BIERZO ENOTURISMO**

Vinos con personalidad propia, Naturaleza, Arquitectura Medieval, Grandes Villas, Camino de Santiago!! Tenemos Planes para ti!!

<http://www.bierzoenoturismo.com>

info@enoturismoenelbierzo.com

- **RUTA DEL VINO CIGALES**

Haz enoturismo en la Campiña del Pisuerga, con nuestras bodegas subterráneas, castillos del vino, el Canal de Castilla (Eurovelo1), [Sendero GR296](#)

<https://www.rutadelvinocigales.com>

info@rutadelvinocigales.com

- **RUTA DEL VINO RIBERA DEL DUERO**

Consolidado como el segundo itinerario enoturístico más visitado de España, cuenta con múltiples experiencias para todos los gustos y públicos.

<https://www.rutadelvinoriberadelduero.es/>

info@riberate.com

- **RUTA DEL VINO DE RUEDA**

Extenso legado histórico gastronómico. El paisaje castellano, caracterizado por sus verdes campos y pinares, se transforma en esta Ruta.

<https://www.rutadelvinoderueda.com/es/>

info@rutadelvinoderueda.com

- **RUTA DEL VINO SIERRA DE FRANCIA**

Integrada en la Reserva de la Biosfera de las Sierras de Béjar-Francia y el Parque Natural de la Sierra de Francia Batuecas.

<https://rutadelvinosierradefrancia.com/>

info@rutadelvinosierradefrancia.com

- **RUTA DEL VINO DE TORO**

Su incalculable patrimonio, sus vinos, su gastronomía, y sus gentes que os esperan con los brazos abiertos. Una experiencia que deja huella.

<https://www.rutavinotoro.com/>

info@rutavinotoro.com

- **RUTA DEL VINO DE ZAMORA**

El lugar ideal para disfrutar de espacios perfectamente conservados que mantienen la esencia del pasado. Es mucho más que vino. Es enoturismo.

<https://rutavinozamora.com/>

info@rutavinozamora.com

PROPUESTAS DE AGENCIAS DE RECEPTIVO DE CASTILLA Y LEÓN

En este boletín también os presentamos las propuestas de algunas **agencias de viaje de receptivo de Castilla y León**, que organizan diferentes actividades, partiendo del profundo conocimiento del territorio y de una experiencia asentada en el tiempo..



- **RUTAS DEL CAMINO DE SANTIAGO**

Especializada en la ruta jacobea.

www.rutasdelcaminodesantiago.com/historia-del-camino
miguelangel@rutasdelcaminodesantiago.com

- **DESTINO DIVINO**

Actividades de enoturismo y turismo en familia.

www.destino-divino.com/experiencias-en-familia/
Info@destino-divino.com

- **NIS-NORTH INCOMING SERVICE SL**

Unique Wine & Gastronomy experience in Rueda, Ribera del Duero and Basque Country.

<https://nis.es/from-madrid-to-bilbao.html>
cyl@nis-dmc.com or hello@nis-dmc.com

- **TOP RIBERA DEL DUERO**

Receptivo de la Ribera del Duero: paquetes turísticos, alojamientos, bodegas, restaurantes, ocio...

www.topriberadelduero.com
info@topriberadelduero.com



- **VITORSALAMANCA**

Conoce nuestra provincia de Salamanca en experiencias de medio día o día completo.

www.vitorsalamanca.com
info@vitorsalamanca.com

- **RESERVASLEON.COM**

Especialistas en Escapadas Románticas, Culturales y Aventureras por León y provincia.

www.reservasleon.com/zona/1/leon
reservas@reservasleon.com

- **VERONIA TOURS SL**

Customized special interest tours: cultural, pilgrimages, choir, wine and gourmet...

<https://www.veroniatours.com/tours>
veroniatours@veroniatours.com



- **ALACARTA WINE & GOURMET TOURS**

Especialista en viajes y experiencias exclusivas de vino y gastronomía.

www.alacarta.es
info@alacarta.es

- **BINATUR**

Verano 2020 en el Bierzo con hijos. Vacaciones con niños.

<https://binatur.es/vacaciones-con-ninos-en-el-bierzo/>
reservas@binatur.es

- **LA MIRADA CIRCULAR**

Ruta circular en BTT y Running en El Bierzo. 4, 5, 6 y 7 días de ruta.

<https://lamiradacircular.es/> y <https://lamiradacircular.es/contactar>
contacto@lamiradacircular.es



- **MUNDICAMINO**

Agencia receptiva de todas las rutas de peregrinaje peninsulares.

www.mundicamino.com
travel@mundicamino.com

- **CAMINANDOCAMINANDO**

Itinerarios del Camino de Santiago a pie o en bici, de senderismo y cicloturismo por España.

www.caminandocaminando.com
info@caminandocaminando.com

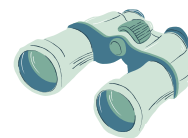

- **THEWAYTOURS**

Circular Tour por los Picos de Europa.

<https://www.thewaytours.com/packages/circular-tour-picos-de-europa-2/>
info@thewaytours.com

- **CULTUR VIAJES**

Escapadas culturales para adultos en torno al románico palentino.

www.culturviajes.org/escapadas
info@culturviajes.org

- **SPANISHG G EXPERIENCE**

Viajes gastronómicos a medida por el norte de España.

www.spanishgexperience.com/es
travel@spanishgexperience.com

- **SPAIN IS MORE**

Especialistas en el norte de España y el Camino de Santiago.

<https://www.spainismore.es/camino-de-santiago-viajes>
info@spainismore.com



- **VIAJES SALAMANCA**

Viajes Burbuja y las más singulares experiencias en Salamanca y Castilla y León. Fly and drive. Golf@wine.

<https://viajessalamanca.com/> y <https://dmcastillayleon.com/>
marco@viajessalamanca.com

- **VIAJES TURISCAR**

Circuitos: Ruta Isabel La Católica/León y los Arribes/Salamanca y Castilla. 7 días.

www.viajesturiscar.grupoairmet.com
viajesturiscar@hotmail.com

- **RUTAS DE VINO - VINTAGE SPAIN**

Escapada 2 noches en la Ribera del Duero con transporte.

<https://www.rutasdevino.com/enoshop/producto/enoturismo-ribera-del-duero-transporte/>
jorge@vintagespain.com

- **WELCOME CASTILLA Y LEÓN**

Ven y Vive la Historia y Cultura de Castilla y León a nuestro lado. Visitas Guiadas en centros históricos.

<https://www.welcomecastillayleon.com/>
info@welcomecastillayleon.com



- **SPACIO LIBRE - DESTINO PALENCIA**

Especialistas en Escapadas, Rutas Culturales, Gastronómicas, individuales, grupos, eventos e incentivos por Palencia y provincia.

www.spaciolibre.com/destino-palencia
info@spaciolibre.com

- **INCOMING SALAMANCA**

Especialistas en turismo cultural, enológico y gastronómico en Salamanca y en Castilla y León.

www.incomingsalamanca.com
info@incomingsalamanca.com

- **MUNDILEON**

Agencia receptiva mayorista minorista especializada en paquetes de circuitos en León y provincia. Turismo rural y excursiones.

www.mundileon.es
direccion@mundileon.com

- **ISABEL BOUTIQUE TUR**

Viajes exclusivos VIP y MICE por toda España. Cultura, gastronomía, enoturismo. Programas a la medida.

<http://www.isabeltur.com/ru/>
gala@isabeltur.com

- **CAMINO DE SANTIAGO RESERVAS**

Agencia de Viajes Especializada en el Camino de Santiago, Reserva en Hoteles, Alquiler de Bicicletas, Traslados de Equipaje, etc.....

www.caminodesantiagoreservas.com
info@caminodesantiagoreservas.com

- **ALBUR VIAJES BENAVENTE**

Magníficamente situados en Benavente, cruce de rutas, ofrecemos nuestro saber hacer en el campo del turismo.

www.viajesalbur.net
viajes@viajesalbur.net

