



CASTILLA Y LEÓN



Homo Antecessor, cráneo de Miguelón

UNA RESPUESTA ÚNICA A NUESTROS ORÍGENES MUSEO DE LA EVOLUCIÓN HUMANA

El MEH da cabida a los hallazgos de los yacimientos de la sierra de Atapuerca, declarada Patrimonio Mundial por la UNESCO, con el objetivo de aclarar el misterio de los orígenes del hombre y su evolución. Lugar de exhibición y centro divulgativo, integra también, junto a las disciplinas científicas que intervienen, diversas interpretaciones y teorías científicas, a fin de ofrecer una visión global de la presencia humana en la tierra y situar a dichos yacimientos en las nuevas teorías sobre la evolución humana.

Muestra más de 200 fósiles originales, entre los que destacan los restos del Homo Antecessor (los más antiguos de Europa), el cráneo de Miguelón o la pelvis Elvis, ambos pertenecientes a la especie Homo Heidelbergensis, el bifaz Excalibur y restos animales como panteras o hipopótamos. Un sinfín de respuestas que invitarán a conocer la sierra de Atapuerca. Una puerta abierta al conocimiento de la evolución humana.

INFORMACIÓN Y RESERVAS

+34 947 421 000, +34 947 421 811

De lunes a sábados de 9.00 a 17.00 horas. Domingos de 9.00 a 14.00 horas.

reservas@museoevolucionhumana.com



PROPUESTAS TURÍSTICAS EN CASTILLA Y LEÓN



Belén del CITEs (Centro Internacional Teresiano Sanjuanista), Ávila

BELENES DE ÁVILA

Se acerca la Navidad y con ella los preciosos belenes que podemos visitar en múltiples lugares. En Ávila podéis encontrar una gran diversidad de ellos. En el Belén Municipal, además de las típicas figuras como las lavanderas y los carpinteros, os encontraréis con algunos de los personajes abulenses más representativos así como con los símbolos más emblemáticos de la ciudad. Por su parte, el Belén de la Diputación representa a toda la provincia incluyendo elementos arquitectónicos, paisajísticos y de fauna característicos de nuestros pueblos. En "El Centro Internacional Teresiano-Sanjuanista (CITEs)", también conocido como "Universidad de la Mística", nos invitan a recorrer el mundo a través de sus Nacimientos, donde también podremos conocer las tradiciones de otros países. Además de los ya citados, podréis visitar otros belenes, que os deleitarán con su belleza.



FIESTA DEL OBISPILLO, BURGOS

La elección del "Obispillo" es una tradición que se remonta al siglo XV, cuando el Cabildo metropolitano de la Catedral permitió el 28 de diciembre, el Día de los Santos Inocentes, que un niño se vistiera de obispo, revestido de hábitos episcopales y montado sobre una mula. El recorría las calles de la ciudad repartiendo bendiciones, junto a las autoridades de la ciudad, quienes acostumbraban a obsequiar, igual que a su comitiva, con frutas, dulces y generosos vinos. Así cada año, uno de los niños de la Escolanía de los Pueri Cantores que haya recibido la Primera Comuni3n ese mismo año, se viste como obispo. El acto de proclamaci3n del Obispillo se celebra por la ma3ana, tradicionalmente, en el Monasterio de las Madres Salesas con posterior visita al arzobispo de la ciudad. Acto seguido, se realiza un recorrido por el centro de la ciudad, finalizando con una recepci3n en el Ayuntamiento donde realiza algunas peticiones en nombre de todos los ni3os de la ciudad.



Fiesta del obispillo, Burgos
(cedida agencia Ical)

RUTAS DEPORTIVAS DE INVIERNO EN EL ENTORNO DE PUEBLA DE LILLO, LEÓN



Estaci3n esquí San Isidro, León

El Parque Regional de la Montaña de Riaño y Mampodre es uno de los enclaves montañosos más sobresalientes de la cordillera Cantábrica. Ubicado en el noreste de la provincia de León, ofrece lugares únicos para el disfrute del deporte y de la naturaleza durante la época invernal. Esquí alpino, de travesía y fondo, snowboard o caminar en raquetas de nieve, mushing o backcountry son algunos de los deportes que practican en la zona. Las Casas del Parque de Lario y Puebla de Lillo ofrecen al visitante toda la informaci3n sobre el territorio, sus recursos y posibilidades, así como la amplia oferta de actividades y rutas disponibles. Puebla de Lillo es referente para los aficionados al esquí, centralizando buena parte de la oferta de alojamientos y servicios relacionados con la estaci3n de San Isidro. Desde allí podemos dirigirnos por el puerto de Las Señales y a Tarna, donde las vistas panorámicas son espectaculares. En Cofiñal hay magníficos rincones y rutas de senderismo como la ruta del Pinar de Lillo, circular y de baja dificultad, pero su acceso es restringido, siendo necesaria una autorizaci3n a través de la mencionada casa del parque. El turismo familiar también cobra auge en esta época invernal, donde la tradicional Cabalgata y descenso de antorchas (sector Cebolledo) hacen que la noche de Reyes sea aún más especial.



EL MODERNISMO EN LA CIUDAD DE PALENCIA

Una de las cosas que sorprende a los turistas que visitan Palencia, es descubrir la gran cantidad de edificios modernistas que hay en la ciudad. Y es que en el siglo XIX la burguesía acrecienta su poder económico consolidándose como la clase social dominante con una nueva concepción urbanística que responde a las necesidades de esta nueva clase pujante. Hubo varios importantes arquitectos que realizaron la gran mayoría de edificios de esta época entre los que destacan sobre todo el palentino Jerónimo Arroyo, junto con Cándido Germán, Jacobo Romero, Juan Agapito y Revilla, y Germán Calvo entre otros. Sobresalen algunos edificios monumentales como el Palacio de la Diputación Provincial, el actual edificio del Tribunal de Cuentas de Castilla y León, Correos, el Mercado de Abastos, el Casino, la antigua sede de la Federación Católica Agraria o el Instituto Jorge Manrique, entre otros muchos, que se concentran sobre todo en la Calle Mayor de la ciudad.



Modernismo en Palencia



LA ALFARERÍA SALMANTINA

En la primera mitad del siglo XX la alfarería tradicional salmantina supo evolucionar y transformar las formas cerámicas utilitarias en otras meramente ornamentales, más acordes con la demanda de la sociedad. Entre ellas destaca el emblemático botijo de pavo real o filigrana, que actualmente figura como pieza identificativa de la alfarería salmantina. Su origen se halla en la decoración con asas que comenzó a realizarse sobre el botijo de pitorro en algunos alfares de la provincia como Horcajo Medianero, Ciudad Rodrigo y Alba de Tormes. Con el paso del tiempo esta pieza fue la elegida para participar en los concursos y exposiciones de artesanía, por lo que fue incrementando su carácter decorativo. El proceso de elaboración, ya de por sí laborioso y complejo, se fue complicando y con habilidad los alfareros fueron elevando su altura y aumentando el número de adornos, hasta convertir esta pieza en una auténtica filigrana en barro. Sobre la base de barro destaca la policromía en tonos ocres, verdes o marrones oscuros, y el acabado brillante, que le dan un toque muy especial.

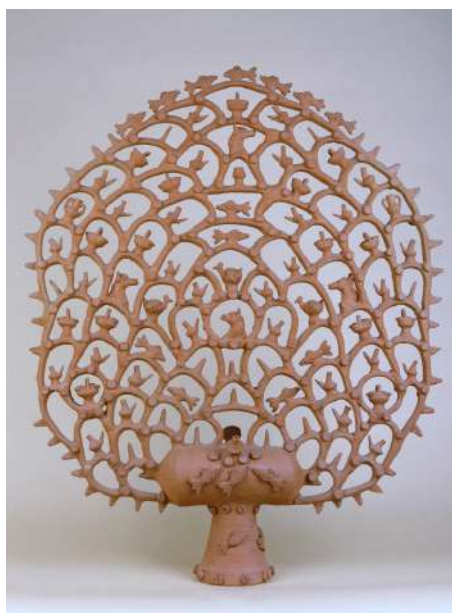

Museo Botijo de filigrana de Alba de Tormes, Salamanca



NAVAS DE ORO, SEGOVIA

Al oeste de la provincia de Segovia, en la Tierra de Pinares, se encuentra Navas de Oro. Su nombre es posible que provenga de sus lagunas cercanas, llamadas "navas". Éstas pueden ser depresiones en el manto arenoso que generan suelos más productivos en zonas bajas del terreno, que se inundan en épocas de mucha lluvia o también pueden deberse a la extracción de barro para fabricar adobes, para su venta o para la construcción de casas. Las tres lagunas consideradas declaradas zonas húmedas de interés especial de este municipio son: Pero Rubio, la Magdalena y la Vega. Pero estando en "Tierra de Pinares", su actividad principal consistía en la extracción de la resina. No podemos dejar pasar su perfil con las chimeneas industriales, hechas en ladrillo rojo y alcanzando hasta los 40 metros de altura o visitar el Museo de la Resina. En éste, descubriremos esta actividad hoy en día casi desaparecida, explicándonos las técnicas, materiales hechos con resinas, maquetas donde se refleja la división del monte, las pegueras y las antiguas fábricas de resinas. También son de interés la iglesia de Santiago Apóstol, la ermita del Cristo del Humilladero, la Casa Consistorial, la Torre del Reloj o el caserón de Los Mesa.



Navas de Oro, Segovia (cedida Ayto. Navas de Oro)



ÁGREDA SU PUERTA CALIFAL Y EL MIRADOR DE LAS HUERTAS ÁRABES, SORIA



Moncayo y Ágreda, Soria



Un rincón mágico en Soria que nos demuestra la diversidad cultural que existió en la ciudad de Ágreda. Cuatro recintos murados, construidos a lo largo de los siglos. Cristianos, árabes y judíos dejaron su impronta en la historia, el arte, la arquitectura y las costumbres de la villa, que contó con una de las aljamas y comunidades mudéjares más importantes de la época. Darse un paseo por Ágreda es revivir toda la historia que aconteció allí y disfrutar del legado que nos han dejado las diferentes etnias culturales que convivieron en esta bella localidad. La muralla árabe fue la primera barrera defensiva levantada en Ágreda, construida por los musulmanes hacia el siglo X. La Muralla de Ágreda data de finales del Siglo VIII o principios del IX y en su extremo más oriental se encuentra su Arco Califal, un arco que presenta forma de herradura de singular belleza y a través del cual se accedía al "barrio moro". Desde este punto podemos maravillarnos con la vista del Moncayo y con el Mirador de las Huertas Árabes, que nos permite contemplar las diferentes huertas aterrazadas en bancales, sistema de regadío empleado e introducido por los árabes. Las acequias que riegan estas huertas son las que originalmente construyeron los árabes sin apenas modificaciones. Al llegar a esta parte del pueblo uno podría pensar que está en aquel Al Ándalus agredeño que quedó perdido en el tiempo. La estampa paisajística con el Moncayo al fondo conforma una de las partes más bellas de Ágreda.



NAVIDAD EN VALLADOLID

En Valladolid es obligatoria la visita a la Plaza Mayor, con su mercado navideño donde se pueden encontrar todo tipo de productos artesanos (dulces, joyería,...) entre otras muchas cosas. También los carruseles instalados en varias zonas de la ciudad y el Tiovivo de la Plaza Mayor junto con la programación de los teatros, hacen el deleite de los más pequeños. No nos podemos olvidar de los belenes vivientes ubicados a lo largo de toda la geografía de la provincia y del belén napolitano del Museo Nacional de escultura, así como el de la Casa de Zorrilla. Para terminar, destaca por su fama la Cabalgata de Reyes, así como los diferentes conciertos natalicios. Si nunca has venido a Valladolid a pasar unas navidades, te invitamos a que lo hagas y que conozcas la época más maravillosa del año en una espectacular ciudad, ¡¡¡Feliz Navidad!!!



Plaza Mayor, Valladolid (cedida agencia Ical)



Mirador de Peñalcarro, Villaseco del Pan, Zamora

MIRADOR DE PEÑALCARRO, VILLASECO DEL PAN, ZAMORA

Los inviernos, aunque fríos, casi siempre son soleados en Zamora. Esta vez os recomendamos un enclave secreto a tan sólo 28 kilómetros de Zamora, en Villaseco del Pan. Podéis llegar hasta allí con el coche, por un camino sin asfaltar, esconde uno de esos rincones que casi nadie conoce y que se disfrutan en soledad. Es un lugar maravilloso, tranquilo e idílico donde contemplar la desembocadura del Esla en el Duero, en una zona en la que los dos ríos ya aparecen encajados. Un comienzo de los Arribes del Duero donde disfrutar de la vegetación, las aves y el perfume del campo. Para los más andarines, existe una ruta que llega hasta el mirador desde el pueblo. Se trata de un paseo de ocho kilómetros por un camino fácil de seguir y señalizado. Podrán contemplar la flora de las vertientes y laderas de los arribanzos, con una interesante variedad de arbustos que aprovechan la humedad de suelos poco profundos y el favorable microclima de los Arribes para su desarrollo y la fauna que aquí tiene su hábitat. Ver la puesta de sol desde aquí, es espectacular, disfrutando del cielo infinitamente estrellado sin contaminación lumínica.



**Recuerda que en Castilla y León lo encontrarás todo y más...
¡¡¡TE ESPERAMOS!!!**

PROPUESTAS DE LAS POSADAS REALES DE CASTILLA Y LEÓN



Posada Real La Yensula, Puebla de Sanabria, Zamora



Si buscas una experiencia de completa inmersión en la naturaleza y la autenticidad de Castilla y León, te recomendamos las Posadas Reales ¡nuestra marca de calidad dentro del Turismo Rural! No sólo te alojarás en edificios singulares, sino que la excelencia del alojamiento y del trato están garantizadas! Una estancia perfecta para vivir una experiencia inolvidable y sumergirte en todas las actividades, patrimonio y naturaleza de Castilla y León.



Ávila

- **POSADA REAL TORRE DEL MAYORAZGO**

www.torremayorazgo.es
reservas@torremayorazgo.es

- **POSADA REAL LOS CINCO LINAJES**

Historia y Gastronomía: Conoce Arévalo y su vinculación con la Reina Isabel la Católica, y disfruta del Tostón en nuestro restaurante.
www.loscincolinajes.com
info@loscincolinajes.es

- **POSADA REAL DEL INFANTE**

www.posadadelinfante.es
nestepas@posadadelinfante.es

- **POSADA REAL QUINTA DE SAN JOSÉ**

www.posadaquintasanjose.es
posadaquintasanjose@hotmail.com

- **POSADA REAL EL LINAR DEL ZAIRE**

www.ellinardelzaire.com
info@ellinardelzaire.com

- **POSADA REAL HOSTERÍA DEL MUDÉJAR**

www.hosteriadelmudejar.com
info@hosteriadelmudejar.com

Burgos

- **POSADA REAL HOSPEDERÍA CONVENTO SAN FRANCISCO**

<http://www.conventosanfrancisco.es/>
hospederia@conventosanfrancisco.es

- **HOTEL RURAL EL RINCÓN DE BABIA**

www.elrincondebabia.com
informacion@elrincondebabia.com

- **POSADA CASA DE TEPA**

www.casadetepa.com
casadetepa@casadetepa.com

León

- **POSADA REAL HOSTERÍA CAMINO**

La base de operaciones para conocer todo León y sus vinos.
<https://www.hosteriacamino.com>
informacion@hosteriacamino.com

Palencia

- **POSADA REAL SANTA MARIA LA REAL**

Descubre el mejor románico de Europa con visita guiada.
<https://www.posadasantamarialareal.com>
reservas@alojamientosconhistoria.com

Salamanca

- **HOTEL RURAL QUINTA DE LA CONCEPCIÓN**

www.quintadelaconcepcion.es
info@quintadelaconcepcion.es

- **POSADA REAL CASTILLO DEL BUEN AMOR**

Una experiencia que une la historia y el vino en medio del campo.
www.buenamor.net
castillo@buenamor.net

- **HOTEL RURAL MUSICAL**

www.ruralmusical.es
ruralmusical@gmail.com

- **HOTEL RURAL FAENAS CAMPERAS**

www.faenascamperas.com
info@faenascamperas.com

- **POSADA REAL CASA DEL BRASILEIRO**

www.casabrasilero.com
info@casabrasilero.com

- **POSADA REAL EL CUARTÓN DE INÉS LUNA**

www.cuartondeinesluna.com
cuarluna@gmail.com

Segovia

- **POSADA REAL MINGASEDA**

www.posadamingaseda.com
reservas@posadamingaseda.es

- **POSADA REAL EL SEÑORÍO DE LA SERREZUELA**

www.elseñoriodelaserrezuela.com
elsenoriodelaserrezuela@hotmail.com

- **POSADA REAL CASERÍO DE LOBONES**

www.lobones.com
info@lobones.com

- **HOTEL RURAL FINCA FUENTE TECHADA**

www.fincafuentetechada.com
hotel@hotelfincafuentetechada.com

Soria

- **POSADA REAL DEL INDIANO**

www.posadadelindiano.com
posadadelindiano@hotmail.com

- **POSADA REAL LA VIEJA CHIMENEA**

www.laviejachimenea.com
info@laviejachimenea.com

- **POSADA REAL LA ALMAZUELA**

www.almazuela.net
info@almazuela.es

- **POSADA REAL REAL POSADA DE LA MESTA**

www.realposada.com
cungreen16@hotmail.com

- **POSADA REAL LOS TEMPLARIOS**

www.posadalostemplarios.com
info@posadalostemplarios.com

Valladolid

- **POSADA REAL LA POSADA DEL PINAR**

www.laposadadelpinar.com
info@almazuela.es

- **POSADA REAL CONCEJO HOSPEDERÍA**

www.concejohospederia.com
info@concejohospederia.com

- **POSADA REAL LA POSADA DEL CANAL**

www.laposadadelcanal.com
laposadadelcanal@gmail.com

Zamora

- **POSADA REAL LA MULA DE LOS ARRIBES**

www.lamuladelosarribes.com
info@lamuladelosarribes.com

- **POSADA REAL LA CARTERÍA**

Noche con ilusión en Sanabria.
<http://www.lacarteria.com/ilusiones.html>
posadareallacarteria@gmail.com

- **POSADA REAL LA PASCASIA**

Estancia romántica en Sanabria.
<http://www.lapascasia.com/sorpresas.html>
lapascasia@gmail.com

- **POSADA REAL EL SENDERO DEL AGUA**

www.elsenderodelagua.es
elsenderodelagua@gmail.com

- **POSADA REAL VILLA LUCERNA SPORTS&HOTEL RESORT**

www.villalucerna.com
info@wfm.es

- **POSADA REAL DE LAS MISAS**

www.posadadelasmisas.com
posadadelasmisas@gmail.com

- **POSADA REAL LOS CONDESTABLES**

www.posadaloscondestables.com
info@posadaloscondestables.com

- **HOTEL RURAL LA YÉNSULA**

www.layensula.es
reservas@layensula.es

- **POSADA REAL LA POSADA DEL BUEN CAMINO**

www.laposadadelbuencamino.com
info@laposadadelbuencamino.com

PROPUESTAS DE LAS RUTAS DEL VINO CASTILLA Y LEÓN



La naturaleza es, sin duda, uno de los elementos indispensables de las Rutas del Vino de Castilla y León. Viñedos centenarios, ubicados en paisajes de ensueño, en los que flora y fauna conviven en un equilibrio perfecto y dibujan un horizonte cargado de magia y contraste. Espacios naturales, cercanos y repletos de hospitalidad, que otorgan al vino y sus gentes una personalidad única. Parques naturales, espacios protegidos, ríos, senderos y caminos que te permitirán desconectar de las preocupaciones para volver a conectar con uno mismo. Naturaleza en estado puro.



- **RUTA DEL VINO ARLANZA**

Siente la esencia de Castilla con la Ruta del Vino Arlanza. Corazón de una tierra en la que la historia del vino viaja a través del tiempo.

<https://www.rutadelvinoarlanza.com/es/>

info@rutadelvinoarlanza.com

- **RUTA DEL VINO ARRIBES**

Un paraíso cobijado entre cañones de granito y rocas metamórficas, conocidos como arribes, arribas o arribanzos, que perfilan el río Duero.

<https://www.rutadelvinoarribes.com/>

hola@rutadelvinoarribes.com

- **RUTA DEL VINO BIERZO ENOTURISMO**

Vinos con personalidad propia, Naturaleza, Arquitectura Medieval, Grandes Villas, Camino de Santiago!! Tenemos Planes para ti!!

<http://www.bierzoenoturismo.com>

info@enoturismoenelbierzo.com

- **RUTA DEL VINO CIGALES**

Haz enoturismo en la Campiña del Pisuerga, con nuestras bodegas subterráneas, castillos del vino, el Canal de Castilla (Eurovelo1), [Sendero GR296](#)

<https://www.rutadelvinocigales.com>

info@rutadelvinocigales.com

- **RUTA DEL VINO RIBERA DEL DUERO**

Consolidado como el segundo itinerario enoturístico más visitado de España, cuenta con múltiples experiencias para todos los gustos y públicos.

<https://www.rutadelvinoriberadelduero.es/>

info@riberate.com

- **RUTA DEL VINO DE RUEDA**

Extenso legado histórico gastronómico. El paisaje castellano, caracterizado por sus verdes campos y pinares, se transforma en esta Ruta.

<https://www.rutadelvinoderueda.com/es/>

info@rutadelvinoderueda.com

- **RUTA DEL VINO SIERRA DE FRANCIA**

Integrada en la Reserva de la Biosfera de las Sierras de Béjar-Francia y el Parque Natural de la Sierra de Francia Batuecas.

<https://rutadelvinosierradefrancia.com/>

info@rutadelvinosierradefrancia.com

- **RUTA DEL VINO DE TORO**

Su incalculable patrimonio, sus vinos, su gastronomía, y sus gentes que os esperan con los brazos abiertos. Una experiencia que deja huella.

<https://www.rutavinotoro.com/>

info@rutavinotoro.com

- **RUTA DEL VINO DE ZAMORA**

El lugar ideal para disfrutar de espacios perfectamente conservados que mantienen la esencia del pasado. Es mucho más que vino. Es enoturismo.

<https://rutavinozamora.com/>

info@rutavinozamora.com

PROPUESTAS DE AGENCIAS DE RECEPTIVO DE CASTILLA Y LEÓN

En este boletín también os presentamos las propuestas de algunas **agencias de viaje de receptivo de Castilla y León**, que organizan diferentes actividades, partiendo del profundo conocimiento del territorio y de una experiencia asentada en el tiempo..

- **RUTAS DEL CAMINO DE SANTIAGO**

Especializada en la ruta jacobea.

www.rutasdelcaminodesantiago.com/historia-del-camino

miguelangel@rutasdelcaminodesantiago.com

- **DESTINO DIVINO**

Actividades de enoturismo y turismo en familia.

www.destino-divino.com/experiencias-en-familia/

Info@destino-divino.com

- **NIS-NORTH INCOMING SERVICE SL**

Unique Wine & Gastronomy experience in Rueda, Ribera del Duero and Basque Country.

<https://nis.es/from-madrid-to-bilbao.html>

cyl@nis-dmc.com or hello@nis-dmc.com

- **TOP RIBERA DEL DUERO**

Receptivo de la Ribera del Duero: paquetes turísticos, alojamientos, bodegas, restaurantes, ocio...

www.topriberadelduero.com

info@topriberadelduero.com

- **VITORSALAMANCA**

Conoce nuestra provincia de Salamanca en experiencias de medio día o día completo.

www.vitorsalamanca.com

info@vitorsalamanca.com

- **RESERVASLEON.COM**

Especialistas en Escapadas Románticas, Culturales y Aventureras por León y provincia.

www.reservasleon.com/zona/1/leon

reservas@reservasleon.com

- **VERONIA TOURS SL**

Customized special interest tours: cultural, pilgrimages, choir, wine and gourmet...

<https://www.veroniatours.com/tours>

veroniatours@veroniatours.com

- **ALACARTA WINE & GOURMET TOURS**

Especialista en viajes y experiencias exclusivas de vino y gastronomía.

www.alacarta.es

info@alacarta.es

- **BINATUR**

Verano 2020 en el Bierzo con hijos. Vacaciones con niños.

<https://binatur.es/vacaciones-con-ninos-en-el-bierzo/>

reservas@binatur.es

- **LA MIRADA CIRCULAR**

Ruta circular en BTT y Running en El Bierzo. 4, 5, 6 y 7 días de ruta.

<https://lamiradacircular.es/> y <https://lamiradacircular.es/contactar>

contacto@lamiradacircular.es

- **MUNDICAMINO**

Agencia receptiva de todas las rutas de peregrinaje peninsulares.

www.mundicamino.com

travel@mundicamino.com

- **WELLBEDS**

Portal de reservas especializado en salud y bienestar.

www.wellbeds.es

info@wellbeds.es



- **CAMINANDOCAMINANDO**

Itinerarios del Camino de Santiago a pie o en bici, de senderismo y cicloturismo por España.

www.caminandocaminando.com
info@caminandocaminando.com

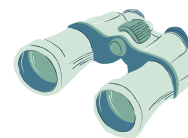

- **THEWAYTOURS**

Circular Tour por los Picos de Europa.

<https://www.thewaytours.com/packages/circular-tour-picos-de-europa-2/>
info@thewaytours.com

- **CULTUR VIAJES**

Escapadas culturales para adultos en torno al románico palentino.

www.culturviajes.org/escapadas
info@culturviajes.org

- **SPANISHG G EXPERIENCE**

Viajes gastronómicos a medida por el norte de España.

www.spanishgexperience.com/es
travel@spanishgexperience.com

- **SPAIN IS MORE**

Especialistas en el norte de España y el Camino de Santiago.

<https://www.spainismore.es/camino-de-santiago-viajes>
info@spainismore.com



- **VIAJES SALAMANCA**

Viajes Burbuja y las más singulares experiencias en Salamanca y Castilla y León. Fly and drive. Golf@wine.

<https://viajessalamanca.com/> y <https://dmcastillayleon.com/>
marco@viajessalamanca.com

- **VIAJES TURISCAR**

Circuitos: Ruta Isabel La Católica/León y los Arribes/Salamanca y Castilla. 7 días.

www.viajesturiscar.grupoairmet.com
viajesturiscar@hotmail.com

- **RUTAS DE VINO - VINTAGE SPAIN**

Escapada 2 noches en la Ribera del Duero con transporte.

<https://www.rutasdevino.com/enoshop/producto/enoturismo-ribera-del-duero-transporte/>
jorge@vintagespain.com

- **WELCOME CASTILLA Y LEÓN**

Ven y Vive la Historia y Cultura de Castilla y León a nuestro lado. Visitas Guiadas en centros históricos.

<https://www.welcomecastillayleon.com/>
info@welcomecastillayleon.com



- **SPACIO LIBRE - DESTINO PALENCIA**

Especialistas en Escapadas, Rutas Culturales, Gastronómicas, individuales, grupos, eventos e incentivos por Palencia y provincia.

www.spaciolibre.com/destino-palencia
info@spaciolibre.com

- **INCOMING SALAMANCA**

Especialistas en turismo cultural, enológico y gastronómico en Salamanca y en Castilla y León.

www.incomingsalamanca.com
info@incomingsalamanca.com

- **MUNDILEON**

Agencia receptiva mayorista minorista especializada en paquetes de circuitos en León y provincia. Turismo rural y excursiones.

www.mundileon.es
direccion@mundileon.com

- **ISABEL BOUTIQUE TUR**

Viajes exclusivos VIP y MICE por toda España. Cultura, gastronomía, enoturismo. Programas a la medida.

<http://www.isabeltur.com/ru/>
gala@isabeltur.com

- **CAMINO DE SANTIAGO RESERVAS**

Agencia de Viajes Especializada en el Camino de Santiago, Reserva en Hoteles, Alquiler de Bicicletas, Traslados de Equipaje, etc.....

www.caminodesantiagoreservas.com
info@caminodesantiagoreservas.com

- **ALBUR VIAJES BENAVENTE**

Magníficamente situados en Benavente, cruce de rutas, ofrecemos nuestro saber hacer en el campo del turismo.

www.viajesalbur.net
viajes@viajesalbur.net

