



RUTA DEL VINO
CIGALES
Viajar a través del vino

Castillos del vino

Disfruta de los castillos en la Ruta del Vino Cigales





RUTA DEL VINO
CIGALES
Viajar a través del vino





RUTA DEL VINO
CIGALES
Viajar a través del vino

Índice

1. Castillos del vino

2. Visitables:

- Fuensaldaña
- Trigueros del Valle

3. Exterior:

- Cabezón de Pisuerga
- Dueñas
- Mucientes
- San Martín de Valvení





RUTA DEL VINO
CIGALES
Viajar a través del vino

Castillos del Vino

Nuestro territorio históricamente ha sido zona de tránsito y lugar donde alojarse debido a las buenas comunicaciones existentes. Ha habido dos momentos claramente diferenciados:

1. El Pisuerga ha sido frontera entre las luchas entre la Corona de Castilla y el Reino de León durante el siglo IX-X, para lo que se construyen los **Castillos de Cabezón de Pisuerga y Dueñas**, vigilando especialmente el paso sobre el río. Es por ello que han tenido totalmente un carácter defensivo. También han estado muy vinculados a la Reconquista con su repoblación por parte de Pedro Ansúrez, que fue tenente de ambos castillos.

2. El resto de los castillos se construyen entorno a los siglos XIV y XV, momentos en los que no había enemigos externos y sin embargo, era época de intrigas palaciegas, luchas entre poderes nobiliarios, etc. La Corte no tenía sede fija y se alojaban en los castillos-palacios de **Fuensaldaña, Mucientes, San Martín de Valvení y Trigueros del Valle** con las familias más influyentes del momento como eran los Vivero, Ribadavia, Zúñiga y en menos escala los Robles y Guevara. Estos castillos fueron testigos de momentos importantes en Castilla como fue la Guerra de las Comunidades.

La presencia de la Corte en los municipios se notaba en los municipios. Todos ellos consumían vino de forma habitual en sus aposentos lo que incrementaba su producción, elaborado fundamentalmente en las bodegas más próximas a donde se encontraban tanto la nobleza como la monarquía. De ahí parte de la importancia de la cultura del vino en nuestras localidades, con el consiguiente trasiego económico debido al **“vino en la corte”**

El paso de los siglos con el centralismo de la monarquía y la ilustración, dejó a la nobleza con menos poder y menos ingresos abandonando los castillos siendo objeto de abandono o ruina.

Actualmente, disponemos de dos Castillos visitables, siendo la Ruta del Vino de Castilla y León con mayor número de castillos visitables y la segunda en España. Los cuatro castillos restantes se encuentran en ruinas aunque recomendamos contemplarlos y recorrerlos debido a su situación estratégica donde se contemplan bellas vistas del Valle del Pisuerga.

En las fichas descriptivas de cada castillo, hemos incluido un mapa con dos líneas:

Roja: Corresponde a la senda GR-296 “Senderos del Clarete”

Azul: Corresponde a los caminos que unen los castillos con la senda GR-296.



RUTA DEL VINO
CIGALES
Viajar a través del vino

2. Visitables

Castillo de Fuensaldaña

Castillo de Fuensaldaña: Castillo de Castillos *Siglo XV*

Historia: Pertenece a la Escuela de Valladolid. Edificado en el siglo XV como residencia señorial de los Vivero. Alonso Pérez de Vivero, contador mayor de Juan II de Castilla, comenzó a construirse un castillo-palacio que no llegó a verlo terminar, pues murió asesinado por conjurar contra Álvaro de Luna. Continuaron las obras con su hijo Juan de Vivero. Confirmado por los Reyes Católicos, por su apoyo a la reina Juana, retomó la propiedad en 1490. De planta cuadrada rematada con cubos cilíndricos y gran torre del homenaje. Ocupado por las tropas comuneras en 1521 y convertido en uno de sus bastiones defensivos. Remodelado como Parador, fue sede de las Cortes de Castilla y León hasta 2007 y desde 2019 "Castillo de Castillos"

Cómo llegar: El castillo se encuentra en el casco urbano de fácil visibilidad y acceso. Se encuentra a 300 m. del GR-296.

Actividades:

Ciclo de conciertos "Un abanico de músicas"
Concurso Internacional del vino rosado
Diversas Actividades
Subida a la torre del homenaje

Características:

Turismo MICE
Turismo Escolar
Accesible

Horarios de visitas:

1 octubre al 31 marzo: Jueves a domingos y festivos: 10.30h a 14h y 16h a 18h.
1 abril al 30 sept: Martes a domingos y festivos: 10.30h a 14h y 16.30h a 20h.

Precios: General 5€. Reducida 4€. Turismo escolar 2€. Gratuita menores 12 años acompañados, titulares carnet oficial docente como responsable grupo, personas con discapacidad.

Contacto:

C/ Del Agua s/n - Tlf. 98366199 - castillo.fuensaldana@dipvalladolid.es

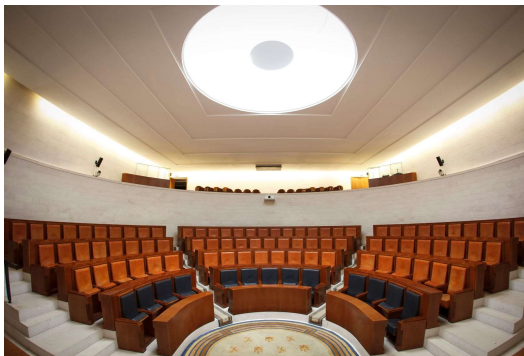



RUTA DEL VINO
CIGALES
Viajar a través del vino

Castillo Encantado de Trigueros del Valle s. XV



Historia: Juan II concede privilegio a Fernán Alfonso de Robles para fundar mayorazgo en 1427, incluyendo Trigueros y su valle. Su hijo Gutierrez de Robles con su mujer, María de Guevara realizan las obras en el castillo a mediados del siglo XV. Problemas entre la familia provocaron el asalto del Castillo por parte de los vecinos durante la Guerra de las Comunidades. El Castillo, denominado Fortaleza en Trigueros del Valle, se adapta para el uso de la artillería con las torres angulares de nueva planta. El Castillo dispone de grandes caballerizas subterráneas abovedadas así como de la bodega. Expoliado durante casi un siglo, en 1992 lo adquiere el Ayuntamiento y en la actualidad alberga el Castillo Encantado para descubrir una historia mezclando realidad y fantasía a lo largo de cinco espacios temáticos.

Cómo llegar: La fortaleza se encuentra en el centro del municipio junto al barrio de bodegas y al sendero GR-296.

Actividades:

Recreación histórica: Asalto al Castillo
Especial Halloween
Especial Navidad

Características:

Turismo Escolar

Horarios de visitas:

1 enero al 30 junio y 1 septiembre al 31 diciembre:

Viernes: 16h a 21h. Sábados, domingos y festivos: 11h a 15h y 17h a 21h.

Visita en grupo disponible entre semana previa reserva

• 1 julio al 31 de agosto:

Martes a domingos: 11h a 15h y de 17h a 21h. Lunes cerrado

Precios:

Entrada general: 5€

Entrada reducida: 4,50€

Contacto: C/ Héroes, 12. Tf. 686069677 – info@elcastilloencantado.es – www.elcastilloencantado.es





RUTA DEL VINO
CIGALES
Viajar a través del vino

3. Exteriores

Castillo de Cabezón de Pisuerga *Siglo X*



Historia:

El Castillo tenía una visión privilegiada sobre el puente de piedra que cruzaba el Pisuerga desde lo alto del Cerro de Altamira, siendo un lugar de gran importancia estratégica y defensiva. El Castillo data de principios del siglo X cuando en la Península Ibérica se encontraba en plena lucha entre cristianos y musulmanes y el río Pisuerga servía de frontera entre la Corona de Castilla y el Reino de León. En plena Reconquista, Cabezón formaba parte del sistema defensivo vallisoletano, levantándose como una de las tres plazas fuertes, junto con Simancas y Tordesillas. Debió ser una fortaleza con muralla que rodeaba el pueblo y con pasadizos subterráneos hasta el río. Sus ruinas se mantuvieron hasta 1846. Pedro Ansúrez tuvo la tenencia del Castillo anteriormente a repoblar Valladolid.

Cómo llegar:

Los restos del Castillo se encuentran en la parte superior del Cerro Altamira (justo abajo se encuentran el barrio de bodegas y el Parque Temático). El sendero GR-296 pasa a 100m del Castillo.

Estado: Sólo quedan algunos vestigios, como el aljibe. Dispone de una bella panorámica de la localidad y el Valle del Pisuerga. Acceso por camino de fuerte pendiente.

Más info: Oficina de Turismo de Cabezón: Calle Constitución nº 7 (Casa de Cultura) - 605682097 - turismo@aytocabezondepisuerga.es - www.cabezondepisuerga.es/turismo

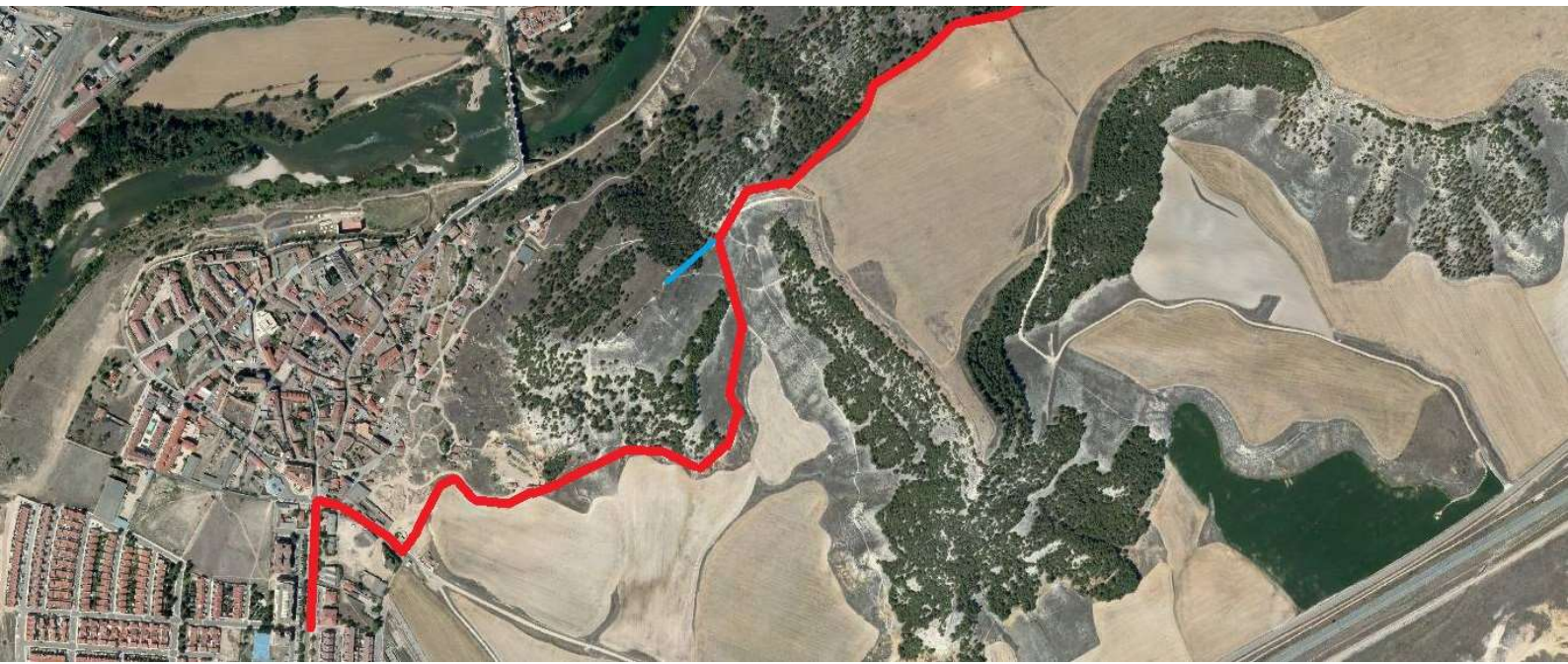



RUTA DEL VINO
CIGALES
Viajar a través del vino

Castillo de Dueñas Siglo IX



Historia:

En el año 875 Alfonso III repuebla el lugar de Dueñas y construye o restaura el castillo que se levantaba sobre un pequeño cerro, en una posición estratégica cercana a la confluencia de los ríos Carrión y Pisuerga desde la que se controlaba el camino que desde Simancas atravesaba el valle del Pisuerga. El Castillo fue objeto de numerosas disputas a lo largo de la edad media entre diversos nobles y monarcas. Aprovechando la Guerra de las Comunidades en 1520, la población se levanta contra Juan de Acuña, Conde de Buendía, tomando el palacio y haciendo prisioneros a los condes, de los que se valen para que el alcaide entregue la fortaleza. En el siglo XIX estaba ya abandonado y se permitió la utilización de las piedras de la muralla y del castillo para la construcción del Canal de Castilla. Años después también se autorizó para su uso particular a los vecinos.

Cómo llegar:

Se encuentra en el punto más alto de la ciudad. Se puede llegar a 600m del Barrio de Bodegas "La Tejera" y del sendero GR-296.



Estado: Se conservan restos del profundo foso, de un muro en cuya parte superior debió estar una torre o atalaya y de una posible puerta de acceso. Dispone de una bella panorámica de la localidad, del Cerrato y el Valle del Pisuerga. Acceso por camino de fuerte pendiente.

Más info: Oficina de Turismo de Dueñas - C/ Abilio Calderón, s/n - 979 780 798 - cisco@infoduenas.com - www.turismoduenas.info





RUTA DEL VINO
CIGALES
Viajar a través del vino

Castillo de Mucientes Siglo XIV



Historia: En el año 1326, Alfonso XI de Castilla entrega Mucientes y su castillo a su mayordomo mayor Alvar Núñez Osorio. Fue utilizado hasta el siglo XVII como palacio residencial por los sucesivos condes de Ribadavia, señores de Mucientes.

Utilizado como Palacio Real, en julio de 1506 para celebrar las Cortes de Mucientes con Juana I de Castilla y Felipe I "El Hermoso", en fechas de ambiciones e intrigas. Los procuradores castellaron evitaron que se inhabilitara a Juana I. Durante la guerra de las Comunidades de Castilla, las tropas de la Junta, al mando de Padilla, conquistan Mucientes el 5 de febrero de 1521 y ponen a Juan de Mendoza al frente de la defensa del castillo. Aunque la Junta de Valladolid ordenó el «derrueque» de la fortaleza, esta orden no llega a ejecutarse.



Cómo llegar: El Castillo se encuentra en la parte más alta de la localidad a 400m. Del Cuarto de San Pedro, por donde pasa el sendero GR-296. En la falda se encuentran diversas casas cueva en la C/ Bodeguilla.

Estado: En ruina desde 1750. En 1823 se autoriza a sacar piedras para las obras del vecindario y en 1932 se arrancan sillares para los lavaderos de la fuente nueva. En las excavaciones arqueológicas se pueden ver el aljibe, la escalera y los arranques de los cubos de entrada además de restos de la torre. Hay unas bonitas estampas de Mucientes y sus viñedos.

Más info: Oficina de Turismo de Mucientes: Tlf. 983 58 76 23 – turismomucientes@gmail.com





RUTA DEL VINO
CIGALES
Viajar a través del vino

Castillo de San Martín de Valvení Siglo XIV



Historia:

Edificado por los Zuñiga, allá por el siglo XIV, sobre un promontorio desde el que se divisa la localidad y el valle en el que se asienta. Fueron señores de la villa en el siglo XV, junto con los Alburquerque, Guzmanes, Portocarrero y Camarasa en siglos posteriores. En su castillo consta que descansó el emperador Carlos V al menos tres veces.

Hace algo más de sesenta años, su dueño, el Marqués de Camarasa, mandó desmontar y acarrear sus sillares para construir una pesquera y otras dependencias en la Granja de Quiñones, abajo junto al Pisuerga. Luego los propios vecinos enterraron otra buena parte de los muros supervivientes como firme de sus calles.

Cómo llegar: El Castillo se encuentra en el municipio a 50m del sendero GR-296 donde se puede contemplar las vistas del valle.



Estado: En ruina, conservándose diversos muros, torres y el perímetro de murallas, tanto interior como exterior.

Más info:

Ayuntamiento de San Martín de Valvení – Plaza Mayor s/n – Tlf. 983 50 05 71 – ayuntamiento@sanmartindevalveni.gob.es - www.sanmartindevalveni.gob.es





**RUTA DEL VINO
CIGALES**
Viajar a través del vino

ESPACIOS DE INTERÉS

Cabezón de Pisuegra
- Cerro Altamira
- Cortados blancos

Cigales
- Barco de la Mesa
- Teso Blanco

Corcos
- El Sotillo
- Esclusa 40

Cubillas de Santa Marta
- Área Recreativa Las Fuentes
- Esclusa 39

Dueñas
- Área Recreativa Navalcá
- Mirador del Postigo

Fuensaldaña
- Cuesta El Cuerno
- El Pilón

Mucientes
- Las Canteras
- Pago Tras de Casas

Quintanilla de Trigueros
- El Caracol
- El Merendero

San Martín de Valvení
- Cortados rojos
- Roblón de Santiago

Santovenia de Pisuegra
- La Fuentona
- Moral de San Felices

Trigueros del Valle
- Fuente Tovar
- Mirador de la Ermita

Valoria la Buena
- Los seis ochocientos
- Molino La Galleta

GR296
"Senderos del Clarete"

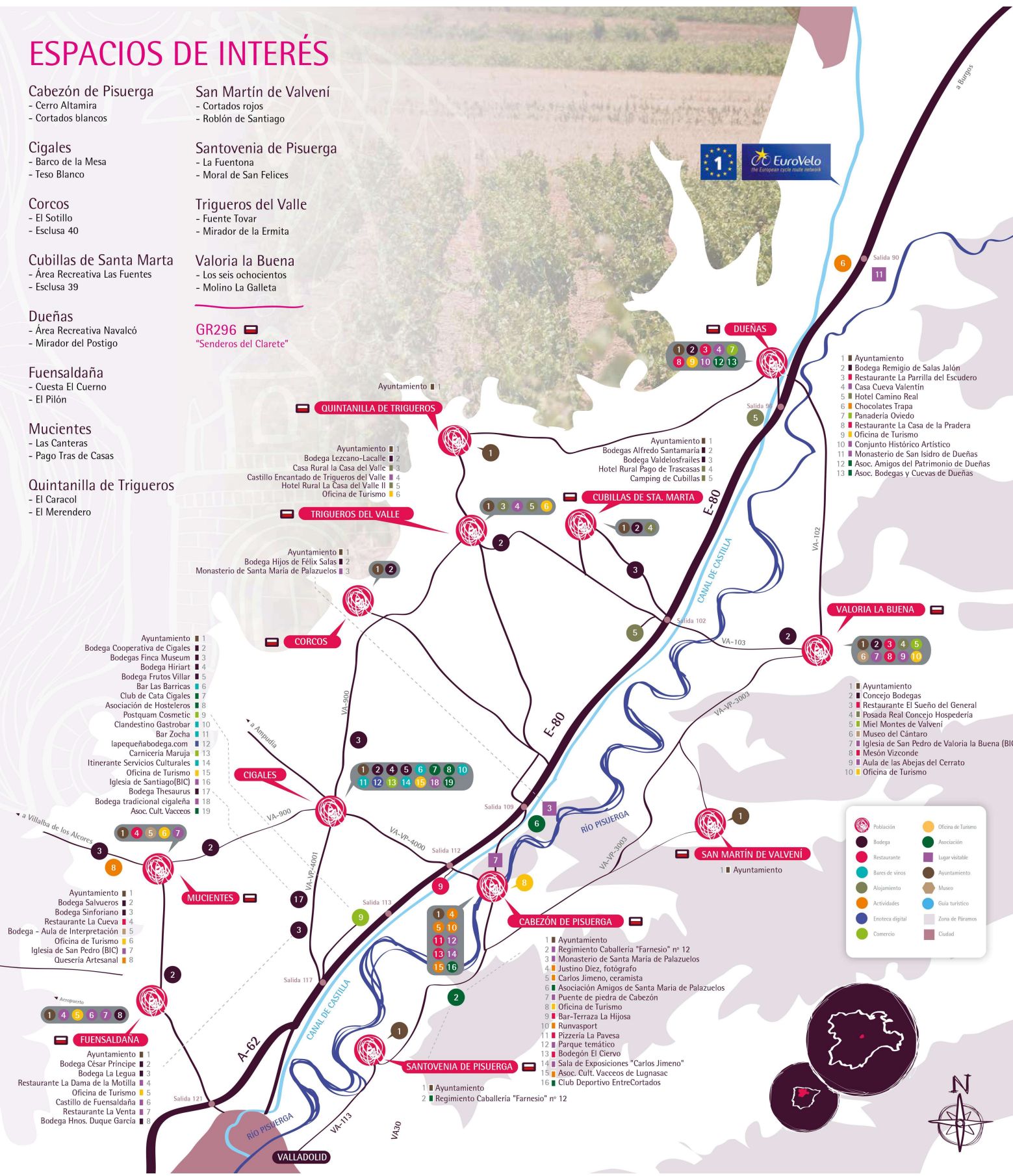

- 1 Ayuntamiento
- 2 Bodega Remigio de Salas Jalón
- 3 Restaurante La Parrilla del Escudero
- 4 Casa Cueva Valentín
- 5 Hotel Camino Real
- 6 Chocolates Trapa
- 7 Panadería Oviedo
- 8 Restaurante La Casa de la Pradera
- 9 Oficina de Turismo
- 10 Conjunto Histórico Artístico
- 11 Monasterio de San Isidro de Dueñas
- 12 Asoc. Amigos del Patrimonio de Dueñas
- 13 Asoc. Bodegas y Cuevas de Dueñas

- 1 Ayuntamiento
- 2 Concejo Bodegas
- 3 Restaurante El Sueño del General
- 4 Posada Real Concejo Hospedería
- 5 Miel Montes de Valvení
- 6 Museo del Cantaro
- 7 Iglesia de San Pedro de Valoria la Buena (BIC)
- 8 Mesón Vizconde
- 9 Aula de las Abejas del Cerrato
- 10 Oficina de Turismo

	Población		Bodega		Restaurante		Bares de vinos		Alojamiento		Actividades		Enteeca digital		Zona de Páramos		Ciudad
	Oficina de Turismo		Asociación		Lugar visible		Ayuntamiento		Museo		Guía turística		Comercio				

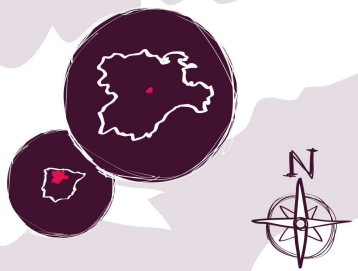



RUTA DEL VINO
CIGALES
Viajar a través del vino



RUTA DEL VINO CIGALES

Plaza Santo Cristo s/n

47280 Corcos (Valladolid)

Tif. 652 48 40 22

info@rutadelvinocigales.com

www.rutadelvinocigales.com

