



**MICE**  
CASTILLA Y LEÓN

# I JORNADA PROFESIONAL CASTILLA Y LEÓN MICE RURAL

**6 DE MARZO**

**Castillo de los Templarios, Ponferrada**

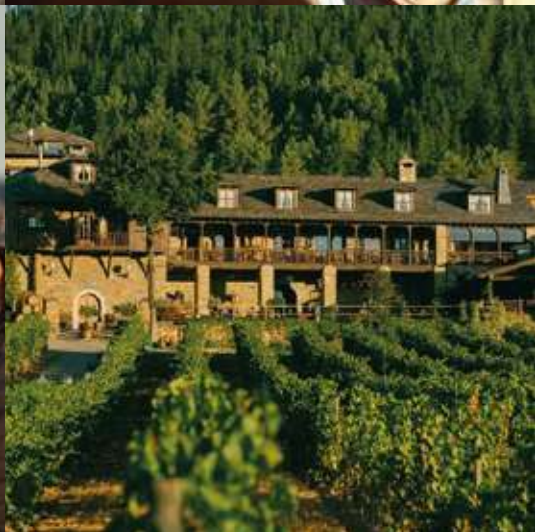
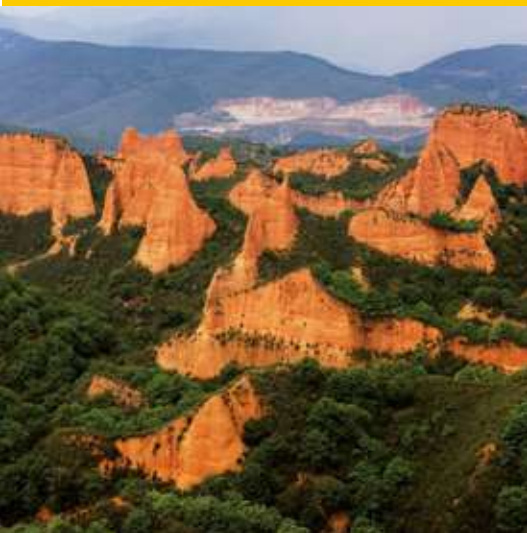

Ayuntamiento  
Ponferrada



CONSEJO COMARCAL  
DEL BIERZO



Junta de  
Castilla y León



## INTRODUCCIÓN

La Consejería de Cultura, Turismo y Deporte de la Junta de Castilla y León organiza la I Jornada Castilla y León MICE Rural en la que se tratará sobre el enorme potencial de Castilla y León como destino MICE rural, de naturaleza, sostenible y de bienestar.

La propuesta integra:

- Enoturismo para viajes de incentivos. Gastronomía kilómetro 0
- Turismo regenerativo
- Espacios singulares para eventos
- Patrimonio Mundial de la Humanidad, UNESCO
- Naturaleza y territorio Reserva de la Biosfera
- Astroturismo
- Bienestar científico y aplicado
- Cultura y tradición
- Formación de alto nivel
- Networking profesional

Un programa inmersivo, auténtico y transformador, ideal para decisores del sector **MICE**, agencias y profesionales.



## 6 DE MARZO



**Presentador: Paco Huertas.**

Director y presentador del programa Territorio Viajero de Radio y Televisión Colaborador en RNE desde hace más de 12 años. Especialista en elaboración de viajes no convencionales. Diseño de itinerarios en el medio natural, ecoturismo y sostenibilidad desde 1996. Coordinador de proyectos de Turismo sostenible y ecoturismo en diferentes ámbitos geográficos, catálogo de recursos, puesta en valor y comercialización. Consultoría turística desde 2003.

### 9:30

RECEPCIÓN PARTICIPANTES. ACREDITACIONES.

### 9:45

BIENVENIDA INSTITUCIONAL

Bienvenida institucional a cargo de Consejería de Cultura, Turismo y Deporte de Junta de Castilla y León, Ayuntamiento de Ponferrada y Consejo Comarcal del Bierzo.

### 10:15 - 11:00 MESA REDONDA

TENDENCIAS MICE ACTUALES, QUÉ ATRAE DEL MICE RURAL, CÓMO DESARROLLARLO, MOTIVACIONES Y NECESIDADES.



**Ana Cerrada.**

Cofundadora y directora ejecutiva de Imagine Events, donde desempeña un papel clave en la planificación, coordinación y ejecución operativa de proyectos MICE y viajes de incentivo de alta complejidad. Es una profesional con amplio conocimiento en la industria MICE, destacándose por la construcción de sólidas alianzas estratégicas con destinos, proveedores y clientes a nivel nacional e internacional.



**José Suárez.**

34 años en el sector profesional del turismo MICE con una sólida trayectoria en el diseño, comercialización y ejecución de eventos corporativos, viajes de incentivo y experiencias de alto impacto para marcas nacionales e internacionales. Actualmente ejerce como Director Comercial en Eventologies, agencia especializada en la creación de experiencias estratégicas que conectan personas, marcas y objetivos de negocio.



**MODERA: Iñaki Collado.**

Profesional y empresario con más de 30 años de experiencia en el sector turístico. Ha desarrollado su trayectoria en el ámbito MICE liderando proyectos para grandes marcas y promoviendo una visión estratégica, ética y sostenible del turismo. Es presidente de I de MICE, la principal asociación española de agencias especializadas en viajes de incentivo. Forma parte del Consejo Directivo de la Mesa del Turismo de España y preside la Comisión MICE de CEAV.

### 11:00 – 11:30

LA REGENERACIÓN DEL DESTINO.  
TURISMO SOSTENIBLE. RESPONSABILIDAD SOCIAL.



**Víctor Coco Fernández.**

Directivo y empresario del sector inmobiliario, turístico y de la construcción, con formación financiera y experiencia a pie de obra. Ha impulsado proyectos de inversión, gestión hotelera y turismo activo, principalmente en Sanabria y Madrid, desarrollando destinos MICE y de naturaleza, orientados a eventos profesionales que fomentan la salud, la desconexión, el respeto por el medio ambiente y la economía local.



**Cristina Solís.**

Gerente del Consorcio de la Ruta del Vino de Rueda y directora de su Plan de Sostenibilidad Turística en Destino. Periodista de formación, especializada en enoturismo, cuenta con una amplia trayectoria en el impulso de proyectos estratégicos de turismo sostenible, poniendo en valor el patrimonio vinícola, cultural e histórico desde la autenticidad del territorio Rueda.



**Beatriz López Díaz.**

Fundadora de Inspirience, agencia especializada en viajes experienciales y sostenibles en entornos rurales y naturales. Licenciada en Idiomas Modernos, con diplomatura en Marketing, y Máster en Turismo Sostenible y Comercio Internacional, cuenta con más de 12 años de experiencia en el sector turístico en España, combinando trayectoria en MICE, turismo experiencial, ecoturismo y sostenibilidad. Consultora turística para la regeneración de destinos, especializada en el diseño de experiencias con propósito vinculadas al territorio y al desarrollo sostenible.



**MODERA: Jerónimo Fernández Lázar.**

Con estudios en Empresariales y Turismo y Master en Dirección de Empresas Turísticas por la Universidad Politécnica de Madrid, ha desarrollado su trabajo dentro de la empresa familiar, es Director General de Viajes Leontur s.l. y Viajes Casletur s.l. con oficinas en Valladolid, León, Ponferrada y Cuéllar, ha impulsado los departamentos de Mice y de DMC. Actualmente es el Presidente de la Federación Castellano y Leonesa de Agencias de Viajes, Presidente de la Comisión de Turismo de Ceoe Castilla y León y Vicepresidente de la Confederación Española de Agencias de Viajes (Ceav).



**11:30 – 12:00** MESA REDONDA

**NATURALEZA Y BIENESTAR COMO ACTIVO ESTRATÉGICO MICE.  
ACTIVIDADES EN EL ÁMBITO RURAL PARA EL BIENESTAR LABORAL.  
TÉCNICAS TEAM BUILDING.**



**Alfonso Polvorinos.**

Biólogo, especialista certificado en conexión con la naturaleza (Forest Therapy Hub), consultor certificado en Paisajes Terapéuticos (FTHUB), divulgador y Director de la revista El Ecoturista. Asesor técnico sobre ecoturismo, turismo de naturaleza, turismo responsable y sostenibilidad turística para gobiernos internacionales, organismos oficiales del Gobierno de España y diferentes Comunidades Autónomas.



**Soraya Manzano.**

Fundadora de Bierzo MICE y presidenta de la Asociación Bien Estar Bierzo. Consultora en bienestar laboral 360, creadora de experiencias pioneras e impulsora de turismo MICE rural de bienestar y naturaleza, enfocado a conectar empresa, personas y territorio de forma sostenible.



**Raúl Temprano.**

CEO de GUHEKO, empresa con 35 años de trayectoria con la que ha conseguido premios como el mejor producto nacional de turismo activo FITUR/AIRE LIBRE 2019, compagina su trabajo con la consultoría con entidades como la Asociación nacional de empresas de turismo activo y en los últimos años con administraciones como la Generalitat Valenciana, el Gobierno de Aragón o el Gobierno Canario. Es miembro del Consejo de Turismo de la Junta de Castilla y León, y autor de varios libros sobre ocio y turismo entre los que destaca la publicación con Paraninfo del Manual para los Técnicos Superiores en turismo de la FP reglada.



**MODERA: Teresa García.**

Presidenta de ASEET, coach de liderazgo y equipos y uno de los 150 líderes de referencia en el sector. Cuenta con más de 20 años de experiencia en entornos multinacionales, actualmente como Global Senior Manager Standardization en IATA. Es speaker habitual en eventos de la industria, donde aborda temas como la transformación del sector turístico, los nuevos modelos de liderazgo y el trabajo en equipo en entornos de alta exigencia. Madre, amante de la naturaleza y la lectura.

**12:00**

**COFFEE BREAK**

**12:30 – 15:00**

**WORKSHOP (2H 30').**

Encuentro profesional entre agencias y entidades MICE. Reuniones en base a un formato de 10'.

**7 DE MARZO  
(OPCIONAL)**

## FORNELA: NATURALEZA, BIOSFERA Y REGENERACIÓN

**11:30**

RECEPCIÓN POR EL AYUNTAMIENTO DE PERANZANES Y LA RBALE.

*Ayuntamiento de Peranzanes. C. Penucos, s/n, Peranzanes (León)*

**11:45**

CHARLA DE EDUCACIÓN AMBIENTAL.

A cargo de **Valentín Cabero** miembro del Comité Científico y la gerente de la RBALE.

Tema: **"Territorios que renacen: regeneración y responsabilidad social retos y oportunidades tras los incendios"**.



**12:15**

COFFEE BREAK

**12:45**

ACCIÓN REGENERATIVA COLECTIVA.

Reforestación con especies autóctonas. Actividad de impacto real y conexión con el territorio.  
(Inscripción hasta completar capacidad de grupo por orden de inscripción).





# Castilla y León

Destino de  
Reuniones y Congresos

Más información en:

[www.turismocastillayleon.com/mice](http://www.turismocastillayleon.com/mice)

Síguenos en:



@castillayleonesvida  
@visitcastillayleon



@cylesvida



TurismoCastillayLeon



@cylesvida