

RUTA AZUL

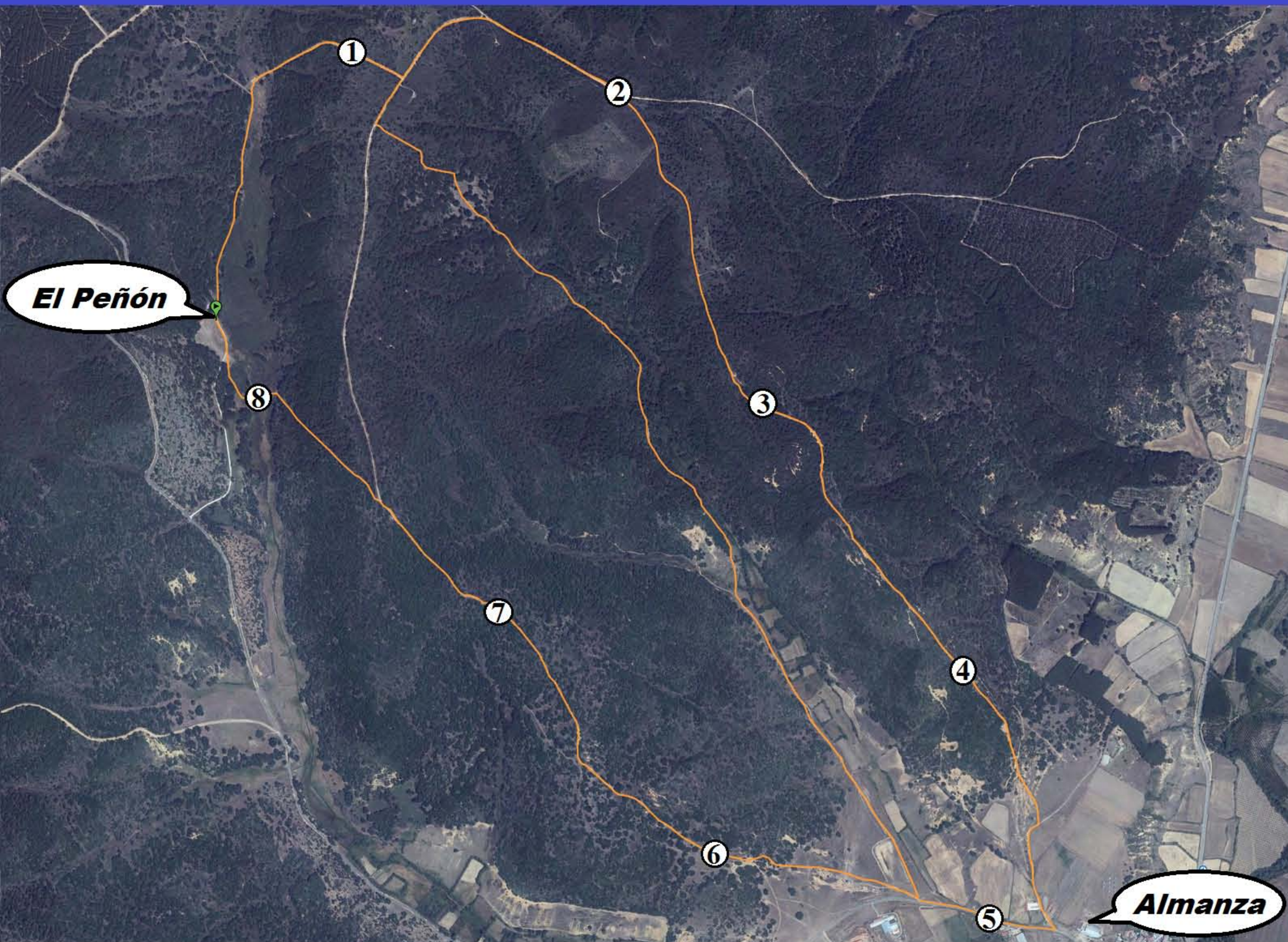
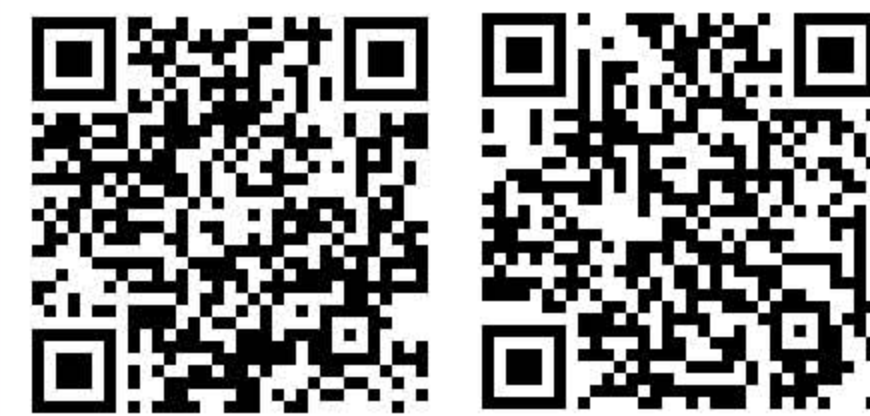

Distancia: 8,21 km
Dificultad: BAJA

Desde El Peñón subir por el camino del Valle de la Reguera hasta el cortafuegos, girar a la izquierda, 350 m, hasta el Camino de la Mina. Girar a la derecha y continuar el camino hasta los 5,5 km a la altura del pueblo. Girar a la derecha por la carretera hacia Corcos y al llegar al camino de los depósitos de agua girar de nuevo a la derecha y continuar hasta los 7,7 km. Por último, girar a la izquierda cogiendo la senda que desciende al valle hacia El Peñón, 8,21 km.

Variante: Subir el cortafuegos y girar a la derecha y después a la izquierda por el camino del Valle de San Pelayo hasta llegar a la carretera (7,16 km).

Aves en la ruta

Pico Mediano, Trepador azul, Agateador norteño, Arrendajo, Pito real, Tarabilla norteña, Curruca carrasqueña, Azor, Bisbita arbórea, etc.

Mamíferos en la ruta

Corzo, Venado, Jabalí, Zorro, Ginera, Gato montés y Liebre.

Setas en la ruta

Cantarellus cibarius (Rebozuelo)
Amanita caesarea (Oronja)
Boletus reticulatus
Craterellus cornucopioides
Russula cyanoxantha



1.024 m

901 m

