



VALCABADO
MECENAZGO MUDÉJAR

LA IGLESIA DE SANTIAGO DE VALCABADO

es de planta rectangular, con torre de espadaña a los pies y portico adosado. La nave se cubre con armadura de par y nudillo con decoración de lacería en el centro y revestimiento de cintas de estrellas en los faldones.

La armadura del presbiterio también es de madera, pero en la actualidad está oculta por un techo de caña y yeso.



CARPINTERÍA DE LO BLANCO EN VALCABADO I

EL LAZO LEONES DE AZAFATES HARPADOS

*Con apenas catorce años,
David Fernández, un adolescente de
Valcabado del Páramo, tuvo la valentía
de denunciar ante un periódico local el
lamentable estado de conservación del
artesonado de la Iglesia de Santiago, en
su pueblo a orillas del río Órbigo.*



Muy pronto consiguió el respaldo entusiasta de todos sus vecinos y pusieron en marcha una campaña a nivel nacional para la recaudación de los fondos que permitirán aprobar finalmente el proyecto de restauración de la cubierta del edificio, una armadura de par y nudillo de finales del siglo XVI y un raro ejemplo de la carpintería de lo blanco en España que presenta decoración de lacería de azafates harpados, una ornamentación característica en algunos ejemplos leoneses.

La práctica continuada del oficio permitió a nuestros carpinteros desarrollar a lo largo de los siglos, un ingenioso sistema constructivo en el que la disposición de los elementos estructurales de sus cubiertas le servía de base para desarrollar motivos decorativos de complejidad creciente.

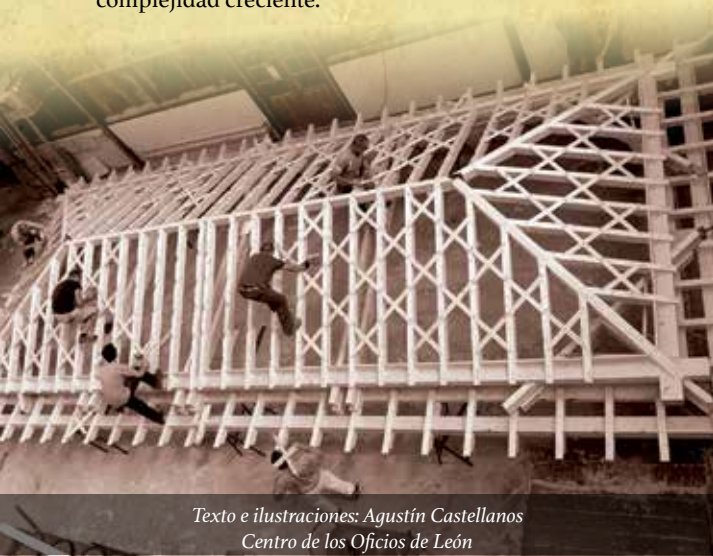

Texto e ilustraciones: Agustín Castellanos
Centro de los Oficios de León

El **lazo leones**. A lo largo el siglo XVI, los carpinteros van incorporando a sus obras elementos ornamentales tomados del renacimiento italiano y ensayan soluciones nuevas, como es la de emplear como motivo de lazo exclusivamente los **azafates harpados** y las **almendrillas** de ocho, característica de algunos ejemplos leoneses.



Azafates harpados

Almendrillas



El **lazo leonés**. La armadura de la nave de la iglesia de Valcabado, de 25 metros de largo, es un ejemplo notable de la carpintería de lo blanco leonesa, por su almizate decorado con lazo ataujerado de **azafates harpados**.



Ayto. de Roperuelos del Páramo

CENTRO DE PROMOCIÓN TURÍSTICA - **VALCABADO DEL PÁRAMO**

EXPOSICIÓN PERMANENTE:

CARPINTERÍA DE ARMAR EN EL OCCIDENTE DE LEÓN

Para visitas, teléfono de contacto: **610 22 88 47**