

CASTILLA Y LEÓN



Y tú,
¿Cuándo
vienes?



<https://www.turismocastillayleon.com/>



Trufa de Soria



COCINANDO CON TRUFA

Dentro de los productos gourmets que llegan a los principales restaurantes del mundo, la trufa es, sin duda alguna, uno de los más valorados, apreciados y respetados por los cocineros.

Castilla y León, y en concreto Soria, cuenta con la mayor finca de cultivo de trufas del mundo con más de 600 hectáreas de encinas micorrizadas y la producción de trufa de Soria supone alrededor del 30% de la producción nacional. Las cualidades del terreno y la altitud hacen que la maduración sea muy adecuada y con cualidades organolépticas más acentuadas.

Durante los últimos años la Junta de Castilla y León ha hecho un esfuerzo por potenciar y dar a conocer al sector profesional nacional e internacional los productos micológicos que se producen en Castilla y León, especialmente a través del Congreso Internacional de Micología "Soria Gastronómica", de las Jornadas "Buscasetas", y con la organización del Concurso Internacional "Cocinando con Trufa", que este año celebra su tercera edición.

Con un impresionante elenco de cocineros internacionales, acompañados por un ayudante de cocina que ellos mismos seleccionarán entre estudiantes de cocina de sus países de procedencia, y con un panel de jurados de prestigio nacional e internacional compuesto por expertos en gastronomía, periodistas y cocineros nacionales e internacionales.

La cita tendrá lugar los días 03 al 06 marzo de 2022, en el Centro Cultural Palacio de la Audiencia de Soria y 8 restaurantes de la ciudad.

¿Te lo vas a perder? **ENTRADA GRATUITA (previa reserva)**



#DisfrutaCastillayLeón

¡El **Bono Turístico** que cambiará tus viajes!

Solicita ya tu tarjeta prepagocofinanciada, para su uso en los establecimientos y actividades turísticas de Castilla y León adheridas a este Bono Turístico.

Si tienes un negocio turístico
en Castilla y León,
¡Inscríbete en el programa!

Tienes dos tipos de tarjeta...

Las **tarjetasDisfruta** tienen asociada una subvención del 50% de los gastos que realices libremente con ella y las **tarjetasDisfruta Plus Agencias** se beneficiarán de una subvención del 60% de los gastos que incluya el paquete turístico contratado con alguna de nuestras agencias de viajes.

...y tres importes a elegir

Los importes que puedes elegir en tu tarjeta son 250, 500 ó 700 €

Infórmate en



Junta de
Castilla y León

PROPUESTAS TURÍSTICAS EN CASTILLA Y LEÓN



Museo Juguete Hojalata, Candeleda, Ávila

MUSEO DEL JUGUETE DE HOJALATA Y CASA DE LAS FLORES. CANDELEDA

¿Os imagináis una casa que parece sacada de un cuento cuyo interior está lleno de juguetes? Pues eso es lo que encontraréis en el Museo del Juguete de Hojalata. Este fascinante museo se ubica en la Casa de las Flores, un bello edificio con sus balconadas colmadas de floridas macetas. Una vez dentro de él descubriréis juguetes únicos, muchos de ellos de hojalata. Es un lugar mágico que os hará viajar como en una máquina del tiempo a otra época y en el que recorreréis parte de la historia del juguete. Y por si todo esto fuese poco, podréis disfrutar jugando con algunos. En el museo también hay reproducciones que están a la venta en su tienda. Llamar para reservar la entrada al museo: Tlfs. 669 130 175 - 920 380 032



CARNAVAL DE MECERREYES

El domingo de carnaval en Mecerreyes, tiene lugar la Corrida del Gallo, sin duda alguna la fiesta carnavalesca más singular de las que se celebran en la provincia de Burgos, declarada de Interés Turístico Regional. En la fiesta participa todo el pueblo, cantando, bailando y saliendo a por el Gallo. Aunque hay personajes que destacan y que tienen un papel más importante, ataviados con curiosos disfraces. El Gallo: personaje y alrededor del cual gira la fiesta. En los últimos años se usa uno de trapo. El Rey: Niño de unos 10 años, que lleva al gallo y se coloca en el centro de la calle, para que los mozos entren a por el gallo. Zarramaco: Mozo vestido con pieles y cencerros, encargado de defender al gallo de los mozos. Danzantes: mozos que flanquean al Rey, danzan al son de las dulzainas y el tamboril. Alguaciles y Mozo mayor: Son los encargados de hacer respetar las normas, guardar las filas, etc. Además la localidad cuenta con un curioso museo temático sobre el Carnaval.



Corrida del Gallo de Carnaval, Mecerreyes, Burgos (cedida agencia Ical)



CASAS-MUSEO EN LA CIUDAD DE LEÓN



Casa Museo Sierra-Pambley, León

La Casa-Museo Sierra Pambley se ubica en plena Plaza de Regla, frente a la Catedral de León. Es una antigua casona del siglo XIX de un rico ilustrado de la época. Se trata de uno de los mejores ejemplos de casa burguesa en la que se reúnen las innovaciones del momento. El visitante que se acerque podrá conocer de primera mano todas las estancias de la vivienda, conservadas de tal modo que parece que no ha pasado el tiempo, además de la curiosa historia de la familia, cuyo primer propietario dedicó todos sus esfuerzos en agradar a su sobrina, con la que finalmente no pudo contraer matrimonio. Otra de las casas-museo de la ciudad de León es la Casona de los Pérez, actual Museo de la Emigración Leonesa. El proyecto de esta casa señorial es realizado por Manuel de Cárdenas en 1925 como vivienda familiar del afamado carpintero Miguel Pérez Vázquez. La casona cuenta con frisos tallados a imagen de la sillería del coro de San Marcos, además de otros estilos como su decoración art decó y papeles pintados de inspiración japonesa.



COMPLEJO ARQUEOLÓGICO DE LA LOMA

El complejo arqueológico de La Loma es un importante oppidum o ciudad fortificada de la comunidad de los camáricos, que forma parte del pueblo de los cántabros, uno de los pueblos celtas que habitaba el norte de la Península Ibérica, que ocupaba ambas vertientes de la sierra del Brezo. Su territorio abarcaría desde la zona de Guardo hasta Cervera de Pisuerga, el valle del nacimiento del Carrión por el norte y por el sur parte de las llanuras que limitaban con los vacceos. El enclave ocupa unas 16'8 hectáreas y controlaba el nudo de comunicaciones naturales que discurre al pie de la cordillera y el que sigue por el valle del Valdavia hacia el sur. Este oppidum central estuvo ocupado por una importante comunidad indígena en la Edad de Hierro entre los siglos VI-I a.C. Eran sociedades de cultura guerrera, que se dedicaban a la agricultura y la ganadería, con una economía adaptada a la montaña. La lucha contra los romanos por su ocupación en las Guerras Cántabras fue muy cruenta y prueba de ello son las casi 3.000 piezas de puntas de flechas que se han encontrado hasta ahora. Destaca su muralla además de la calzada prerromana descubierta recientemente. El yacimiento está perfectamente señalado. Tiene carteles explicativos para poder visitarlo por libre y autoguiado. La información está en varios idiomas y también con código QR para descargarse la información al móvil. Si te gustan los comics y esta publicación de turismo arqueológico, pide un ejemplar del asedio al yacimiento de La Loma a oficinadeturismodepalencia@jcy.l.es y te lo enviarán de forma gratuita.

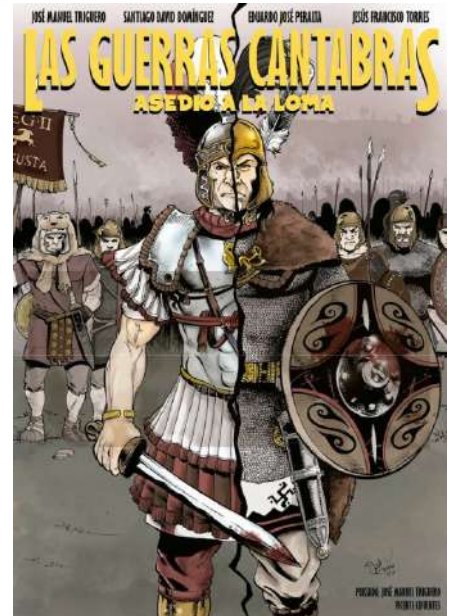

Portada comic, Yacimiento de La Loma, Santibañez de la Peña, Palencia



Lenteja de la Armunia, Salamanca

LA LENTEJA DE LA ARMUÑA

Esta variedad de lenteja con Indicación Geográfica Protegida se produce en la comarca de la Armuña, situada en el noroeste de la provincia de Salamanca. Parece ser que debemos agradecer a los romanos que introdujeran la lenteja en esta zona. Su característica principal es que al natural posee un color verde claro, frecuentemente jaspeado, tamaño mediano y una forma bastante aplastada. Una vez cocinada genera un caldo claro, los granos se mantienen íntegros y no se separan de la piel, que es tan fina que resulta casi inapreciable. Rica en proteínas, fibra, hierro y calcio, destaca su exquisito sabor y su textura mantecosa en la boca.



SANTA MARÍA LA REAL DE NIEVA

Enrique III y Catalina de Lancaster deciden fundar Santa María cuando, en 1392 se le aparece la Virgen María al pastor Pedro Amador, con el encargo de desenterrar una talla que se hallaba "soterrada" en un pizarral cercano a Nieva, por este motivo se le dio nombre de "La Soterraña". En la villa de Santa María La Real de Nieva, encontramos un antiguo convento dominico con su iglesia, cuyo claustro y portada norte de ésta, de principios del siglo XV, han sido declarados Monumentos Nacionales en 1920. En este espacio tenemos diversas estancias, entre ellas La Colegiata, de construcción gótica castellana de la época. Este templo, sirvió de mausoleo provisional para una de las reinas más importantes de España, D^a Blanca de Navarra, fallecida en esta villa el 1 de abril de 1441. El claustro, de estilo románico de transición al gótico, con un amplio repertorio iconográfico (más de trescientas representaciones) con motivos vegetales y escenas de la sociedad bajo medieval, especialmente representaciones del ciclo agrícola castellano. Y por último, el Salón de Cortes, lugar donde Enrique IV celebró la reunión de Cortes en 1473. En septiembre realizan una fiesta, "La Ofrenda de Los Cirios", declarada Bien de Interés Cultural, como manifestación tradicional.



Claustro Santa María la Real de Nieva, Segovia



EL ROMÁNICO EN SORIA CAPITAL



Iglesia de Santo Domingo, Soria

De las 35 collaciones o parroquias románicas que dieron lugar a la ciudad de Soria se mantienen buenos ejemplos que dan testimonio de este arte medieval. En el área del río Duero encontramos uno de los ejemplos más originales del románico español: Claustro e iglesia de lo que fue el antiguo monasterio de San Juan de Duero. Un poco más alejado, en el paseo dirección a la ermita de San Saturio, el monasterio de San Polo. Subiendo al centro ciudad destaca el magnífico claustro de la Concatedral de San Pedro así como lo que queda de la que fuera iglesia de San Nicolás, ahora espacio cultural. Las Iglesias de Santo Domingo y de San Juan de Rabanera, con su portada y ábside respectivamente, son también obras muy significativas del románico español que nos encontramos el recorrido por el casco histórico de la ciudad.



URUEÑA

Una aldea medieval de la provincia de Valladolid, a la cual, en el año 2007, se la otorgó el sello de villa del libro por ser el pueblo con más librerías de toda España, ni más ni menos que 12. Desde el 2013, pertenece a la asociación de los pueblos más bonitos de España. Esto se debe, en gran parte a su encanto, al estar casi en su totalidad rodeado por una muralla del siglo XIII, un castillo adosado a esta y al tener las calles empedradas. El acceso al pueblo es a través de la puerta de la villa y de la puerta del azogue. También podemos pasear por el adarve de la muralla para ver a un lado el precioso pueblo y al otro el imponente campo de castilla. En 1975 fue declarada Conjunto histórico-artístico. No nos podemos olvidar de sus cinco museos dedicados a la música y a la cultura. Para completar la visita, nos desplazamos hacia las afueras para ver la ermita de la anunciada, única iglesia de estilo románico-lombardo de Castilla y León, sus fiestas patronales se celebran el 25 de marzo y la romería el 8 de septiembre.



Iglesia de Urueña, Valladolid



CARNAVAL DE VILLANUEVA DE VALROJO



Carnaval Villanueva de Valrojo, Zamora
(cedidas por Esther Vara Fernández) (Asoc cultural Los Antruejos)

Llegar a Villanueva de Valrojo una tarde entre el Domingo y el Martes de Carnaval es oír sonidos de cencerros y ver a personajes vestidos de coloristas disfraces, bien arlequinados y floreados, combinados entre sí, son los Cencerros. En una casa o pajar se depositan todos los trajes y los cencerros. Amigos o amigas se disfrazan, lo combinan como quieren, ponen los cencerros correr las calles, amenazando con sus tenazas articuladas, con sus tornaderas de madera, con látigos, con escobas, con simples palos o con las manos. El Lunes de Carnaval es la tarde que disfrazados, salen a pedir el aguinaldo por todo el pueblo. Se mantiene en muchas casas darlo en especie: unos huevos, un chorizo, una botella de vino,..., que esa misma noche se comerán en alegría festiva. El Martes de Carnaval: recorrido por las calles del pueblo, pero con un aliciente nuevo e inesperado. Montar "un número", sobre temas de actualidad y lo escenifican en el pabellón multiusos de la localidad, en el que tienen lugar los bailes nocturnos. Es el punto final de las fiestas con la aparición efímera de los Diablos. Como almas en pena, hacen su aparición casi al final del baile, tres Diablos, con máscaras de corcho, apliques de hojalata y cuero, capas pardas y aspecto fúnebre, llevando tornaderas y un caldero con azufre ardiendo, sin hablar. Es el fin de la fiesta. Llega la Cuaresma.



**Recuerda que en Castilla y León lo encontrarás todo y más...
¡¡¡TE ESPERAMOS!!!**

PROPUESTAS DE LAS POSADAS REALES DE CASTILLA Y LEÓN



Posada Real Villa Lucerna Sports&Hotel Resorts, Galende, Zamora



Si buscas una experiencia de completa inmersión en la naturaleza y la autenticidad de Castilla y León, te recomendamos las Posadas Reales ¡nuestra marca de calidad dentro del Turismo Rural! No sólo te alojarás en edificios singulares, sino que la excelencia del alojamiento y del trato están garantizadas! Una estancia perfecta para vivir una experiencia inolvidable y sumergirte en todas las actividades, patrimonio y naturaleza de Castilla y León.



Ávila

- **POSADA REAL TORRE DEL MAYORAZGO**

www.torremayorazgo.es
reservas@torremayorazgo.es

- **POSADA REAL LOS CINCO LINAJES**

Historia y Gastronomía: Conoce Arévalo y su vinculación con la Reina Isabel la Católica, y disfruta del Tostón en nuestro restaurante.
www.loscincolinajes.com
info@loscincolinajes.es

- **POSADA REAL DEL INFANTE**

www.posadadelinfante.es
nestepas@posadadelinfante.es

- **POSADA REAL QUINTA DE SAN JOSÉ**

www.posadaquintasanjose.es
posadaquintasanjose@hotmail.com

- **POSADA REAL EL LINAR DEL ZAIRE**

www.ellinardelzaire.com
info@ellinardelzaire.com

- **POSADA REAL HOSTERÍA DEL MUDÉJAR**

www.hosteriadelmudejar.com
info@hosteriadelmudejar.com

Burgos

- **POSADA REAL HOSPEDERÍA CONVENTO SAN FRANCISCO**

[http://www.conventosanfrancisco.es/](http://www.conventosanfrancisco.es)
hospederia@conventosanfrancisco.es

- **HOTEL RURAL EL RINCÓN DE BABIA**

www.elrincondebabia.com
informacion@elrincondebabia.com

- **POSADA CASA DE TEPA**

www.casadetepa.com
casadetepa@casadetepa.com

- **POSADA REAL SANTA MARIA LA REAL**

Descubre el mejor románico de Europa con visita guiada.
<https://www.posadasantamarialareal.com>
reservas@alojamientosconhistoria.com

León

- **POSADA REAL HOSTERÍA CAMINO**

La base de operaciones para conocer todo León y sus vinos.
<https://www.hosteriacamino.com>
informacion@hosteriacamino.com

Palencia

Salamanca

- **HOTEL RURAL QUINTA DE LA CONCEPCIÓN**

www.quintadelaconcepcion.es
info@quintadelaconcepcion.es

- **POSADA REAL CASTILLO DEL BUEN AMOR**

Una experiencia que une la historia y el vino en medio del campo.
www.buenamor.net
castillo@buenamor.net

- **HOTEL RURAL MUSICAL**

www.ruralmusical.es
ruralmusical@gmail.com

- **HOTEL RURAL FAENAS CAMPERAS**

www.faenascamperas.com
info@faenascamperas.com

- **POSADA REAL CASA DEL BRASILEIRO**

www.casabrasilero.com
info@casabrasilero.com

- **POSADA REAL EL CUARTÓN DE INÉS LUNA**

www.cuartondeinesluna.com/
cuarluna@gmail.com

Segovia

- **POSADA REAL MINGASEDA**

www.posadamingaseda.com
reservas@posadamingaseda.es

- **POSADA REAL EL SEÑORÍO DE LA SERREZUELA**

www.elseñoriodelaserrezuela.com
elsenoriodelaserrezuela@hotmail.com

- **POSADA REAL CASERÍO DE LOBONES**

www.lobones.com
info@lobones.com

- **HOTEL RURAL FINCA FUENTE TECHADA**

www.fincafuentetechada.com
hotel@hotelfincafuentetechada.com

Soria

- **POSADA REAL DEL INDIANO**

www.posadadelindiano.com
posadadelindiano@hotmail.com

- **POSADA REAL LA VIEJA CHIMENEA**

www.laviejachimenea.com
info@laviejachimenea.com

- **POSADA REAL LA ALMAZUELA**

www.almazuela.net
info@almazuela.es

- **POSADA REAL REAL POSADA DE LA MESTA**

www.realposada.com
cungreen16@hotmail.com

- **POSADA REAL LOS TEMPLARIOS**

www.posadalostemplarios.com
info@posadalostemplarios.com

Valladolid

- **POSADA REAL LA POSADA DEL PINAR**

www.laposadadelpinar.com
info@almazuela.es

- **POSADA REAL CONCEJO HOSPEDERÍA**

www.concejohospederia.com
info@concejohospederia.com

- **POSADA REAL LA POSADA DEL CANAL**

www.laposadadelcanal.com
laposadadelcanal@gmail.com

Zamora

- **POSADA REAL LA MULA DE LOS ARRIBES**

www.lamuladelosarribes.com
info@lamuladelosarribes.com

- **POSADA REAL LA CARTERÍA**

Noche con ilusión en Sanabria.
<http://www.lacarteria.com/ilusiones.html>
posadareallacarteria@gmail.com

- **POSADA REAL LA PASCASIA**

Estancia romántica en Sanabria.
<http://www.lapascasia.com/sorpresas.html>
lapascasia@gmail.com

- **POSADA REAL EL SENDERO DEL AGUA**

www.elsenderodelagua.es
elsenderodelagua@gmail.com

- **POSADA REAL VILLA LUCERNA SPORTS&HOTEL RESOTS**

www.villalucerna.com
info@wfm.es

- **POSADA REAL DE LAS MISAS**

www.posadadelasmisas.com
posadadelasmisas@gmail.com

- **POSADA REAL LOS CONDESTABLES**

www.posadaloscondestables.com
info@posadaloscondestables.com

- **HOTEL RURAL LA YÉNSULA**

www.layensula.es
reservas@layensula.es

- **POSADA REAL LA POSADA DEL BUEN CAMINO**

www.laposadadelbuencamino.com
info@laposadadelbuencamino.com

PROPUESTAS DE LAS RUTAS DEL VINO CASTILLA Y LEÓN



La naturaleza es, sin duda, uno de los elementos indispensables de las Rutas del Vino de Castilla y León. Viñedos centenarios, ubicados en paisajes de ensueño, en los que flora y fauna conviven en un equilibrio perfecto y dibujan un horizonte cargado de magia y contraste. Espacios naturales, cercanos y repletos de hospitalidad, que otorgan al vino y sus gentes una personalidad única. Parques naturales, espacios protegidos, ríos, senderos y caminos que te permitirán desconectar de las preocupaciones para volver a conectar con uno mismo. Naturaleza en estado puro.



- **RUTA DEL VINO ARLANZA**

Siente la esencia de Castilla en la Ruta del Vino Arlanza. Corazón de una tierra en la que la historia del vino viaja a través del tiempo
<https://www.rutadelvinoarlanza.com/es/>
info@rutadelvinoarlanza.com

- **RUTA DEL VINO ARRIBES**

Un paraíso cobijado entre cañones de granito y rocas metamórficas, conocidos como arribes, arribas o arribanzos, que perfilan el río Duero.
<https://www.rutadelvinoarribes.com/>
hola@rutadelvinoarribes.com

- **RUTA DEL VINO BIERZO ENOTURISMO**

Vinos con personalidad propia, Naturaleza, Arquitectura Medieval, Grandes Villas, Camino de Santiago!! Tenemos Planes para ti!!
<http://www.bierzoenoturismo.com>
info@enoturismoenelbierzo.com

- **RUTA DEL VINO CIGALES**

Haz enoturismo en la Campiña del Pisuerga, con nuestras bodegas subterráneas, castillos del vino, el Canal de Castilla (Eurovelo1), [Sendero GR296](#)
<https://www.rutadelvinocigales.com>
info@rutadelvinocigales.com

- **RUTA DEL VINO RIBERA DEL DUERO**

Consolidado como el segundo itinerario enoturístico más visitado de España, cuenta con múltiples experiencias para todos los gustos y públicos.
<https://www.rutadelvinoriberadelduero.es/>
info@riberate.com

- **RUTA DEL VINO DE RUEDA**

Extenso legado histórico gastronómico. El paisaje castellano, caracterizado por sus verdes campos y pinares, se transforma en esta Ruta.
<https://www.rutadelvinoderueda.com/es/>
info@rutadelvinoderueda.com

- **RUTA DEL VINO SIERRA DE FRANCIA**

Integrada en la Reserva de la Biosfera de las Sierras de Béjar-Francia y el Parque Natural de la Sierra de Francia Batuecas.
<https://rutadelvinosierradefrancia.com/>
info@rutadelvinosierradefrancia.com

- **RUTA DEL VINO DE TORO**

Su incalculable patrimonio, sus vinos, su gastronomía, y sus gentes que os esperan con los brazos abiertos. Una experiencia que deja huella.
<https://www.rutavinotoro.com/>
info@rutavinotoro.com

- **RUTA DEL VINO DE ZAMORA**

El lugar ideal para disfrutar de espacios perfectamente conservados que mantienen la esencia del pasado. Es mucho más que vino. Es enoturismo.
<https://rutavinozamora.com/>
info@rutavinozamora.com

PROPUESTAS DE LAS AGENCIAS DE RECEPTIVO DE CASTILLA Y LEÓN

En este boletín también os presentamos las propuestas de algunas **agencias de viaje de receptivo de Castilla y León**, que organizan diferentes actividades, partiendo del profundo conocimiento del territorio y de una experiencia asentada en el tiempo..

- **RUTAS DEL CAMINO DE SANTIAGO**

Especializada en la ruta jacobea.

www.rutasdelcaminodesantiago.com/historia-del-camino

miguelangel@rutasdelcaminodesantiago.com

- **DESTINO DIVINO**

Actividades de enoturismo y turismo en familia.

www.destino-divino.com/experiencias-en-familia/

Info@destino-divino.com

- **NIS-NORTH INCOMING SERVICE SL**

Unique Wine & Gastronomy experience in Rueda, Ribera del Duero and Basque Country.

<https://nis.es/from-madrid-to-bilbao.html>

cyl@nis-dmc.com or hello@nis-dmc.com

- **TOP RIBERA DEL DUERO**

Receptivo de la Ribera del Duero: paquetes turísticos, alojamientos, bodegas, restaurantes, ocio...

www.topriberadelduero.com

info@topriberadelduero.com

- **VITORSALAMANCA**

Conoce nuestra provincia de Salamanca en experiencias de medio día o día completo.

www.vitorsalamanca.com

info@vitorsalamanca.com



- **RESERVASLEON.COM**

Especialistas en Escapadas Románticas, Culturales y Aventureras por León y provincia.

www.reservasleon.com/zona/1/leon

reservas@reservasleon.com

- **ADESUM TRAVEL**

Experiencia exclusiva en Ribera de Duero catando 14 vinos TOP.

<https://www.adesum.com/top-wine-tour.html>

info@adesum.com

- **VERONIA TOURS SL**

Customized special interest tours: cultural, pilgrimages, choir, wine and gourmet...

<https://www.veroniatours.com/tours>

veroniatours@veroniatours.com

- **ALACARTA WINE & GOURMET TOURS**

Especialista en viajes y experiencias exclusivas de vino y gastronomía.

www.alacarta.es

info@alacarta.es

- **BINATUR**

Verano 2020 en el Bierzo con hijos. Vacaciones con niños.

<https://binatur.es/vacaciones-con-ninos-en-el-bierzo/>

reservas@binatur.es

- **LA MIRADA CIRCULAR**

Ruta circular en BTT y Running en El Bierzo. 4, 5, 6 y 7 días de ruta.

<https://lamiradacircular.es/> y <https://lamiradacircular.es/contactar>

contacto@lamiradacircular.es

- **MUNDICAMINO**

Agencia receptiva de todas las rutas de peregrinaje peninsulares.

www.mundicamino.com

travel@mundicamino.com



- **CAMINANDOCAMINANDO**

Itinerarios del Camino de Santiago a pie o en bici, de senderismo y cicloturismo por España.

www.caminandocaminando.com
info@caminandocaminando.com

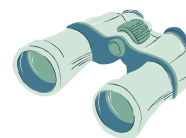

- **THEWAYTOURS**

Circular Tour por los Picos de Europa.

<https://www.thewaytours.com/packages/circular-tour-picos-de-europa-2/>
info@thewaytours.com

- **CULTUR VIAJES**

Escapadas culturales para adultos en torno al románico palentino.

www.culturviajes.org/escapadas
info@culturviajes.org

- **SPANISHG G EXPERIENCE**

Viajes gastronómicos a medida por el norte de España.

www.spanishgexperience.com/es
travel@spanishgexperience.com

- **SPAIN IS MORE**

Especialistas en el norte de España y el Camino de Santiago.

<https://www.spainismore.es/camino-de-santiago-viajes>
info@spainismore.com



- **VIAJES SALAMANCA**

Viajes Burbuja y las más singulares experiencias en Salamanca y Castilla y León. Fly and drive. Golf@wine.

<https://viajessalamanca.com/> y <https://dmcastillayleon.com/>
marco@viajessalamanca.com

- **VIAJES TURISCAR**

Circuitos: Ruta Isabel La Católica/León y los Arribes/Salamanca y Castilla. 7 días.

www.viajesturiscar.grupoairmet.com
viajesturiscar@hotmail.com

- **RUTAS DE VINO - VINTAGE SPAIN**

Escapada 2 noches en la Ribera del Duero con transporte.

<https://www.rutasdevino.com/enoshop/producto/enoturismo-ribera-del-duero-transporte/>
jorge@vintagespain.com

- **WELCOME CASTILLA Y LEÓN**

Ven y Vive la Historia y Cultura de Castilla y León a nuestro lado. Visitas Guiadas en centros históricos.

<https://www.welcomecastillayleon.com/>
info@welcomecastillayleon.com



- **SPACIO LIBRE - DESTINO PALENCIA**

Especialistas en Escapadas, Rutas Culturales, Gastronómicas, individuales, grupos, eventos e incentivos por Palencia y provincia.

www.spaciolibre.com/destino-palencia
info@spaciolibre.com

- **INCOMING SALAMANCA**

Especialistas en turismo cultural, enológico y gastronómico en Salamanca y en Castilla y León.

www.incomingsalamanca.com
info@incomingsalamanca.com

- **MUNDILEON**

Agencia receptiva mayorista minorista especializada en paquetes de circuitos en León y provincia. Turismo rural y excursiones.

www.mundileon.es
direccion@mundileon.com

- **ISABEL BOUTIQUE TUR**

Viajes exclusivos VIP y MICE por toda España. Cultura, gastronomía, enoturismo. Programas a la medida.

<http://www.isabeltur.com/ru/>
gala@isabeltur.com

- **CAMINO DE SANTIAGO RESERVAS**

Agencia de Viajes Especializada en el Camino de Santiago, Reserva en Hoteles, Alquiler de Bicicletas, Traslados de Equipaje, etc.....

www.caminodesantiagoreservas.com
info@caminodesantiagoreservas.com

- **ALBUR VIAJES BENAVENTE**

Magníficamente situados en Benavente, cruce de rutas, ofrecemos nuestro saber hacer en el campo del turismo.

www.viajesalbur.net
viajes@viajesalbur.net

