

Ruta 2

EL COTO Y LAS SUERTES

Crestando las últimas estribaciones de la Sierra de Carpurias: El Coto y las Suertes

CARACTERÍSTICAS TÉCNICAS

Tipo de ruta: Circular

Distancia: 8,4 km

Grado de dificultad: Medio

Duración a pie: 3 h

Época recomendada: Primavera, otoño e invierno



SEÑALIZACIÓN DE LA RUTA



Altitud máx.
815 m
Altitud mín.
720 m
Desnivel +
310 m

DESCRIPCIÓN DE LA RUTA

El macizo paleozoico de la **Sierra de Carpurias** penetra en la provincia de Zamora desde León con dirección noreste-suroeste. Con una altitud próxima a los 1000 metros sobre un paisaje de llanura, ha sido espacio de defensa y control del territorio desde antiguo. En la actualidad es el sello de identidad de una serie de localidades de la comarca de Benavente y los Valles y más en concreto de los valles del Eria y Vidriales.

Se trata de una ruta circular con comienzo y fin en la **Plaza de la Iglesia de Morales del Rey**. El recorrido discurre por senderos y caminos de la Sierra de Carpurias entre Morales del Rey y Manganeses de la Polvorosa. Debido a la pendiente y piedras sueltas de los senderos, no se recomienda hacer la ruta en bicicleta.

El primer punto de interés se encuentra en las **bodegas tradicionales** excavadas en las laderas de **El Teso** y **Peña Redonda**, construcciones populares que eran y siguen siendo lugar de ocio y encuentro de los vecinos y que servían para elaborar y conservar el vino. Morales del Rey cuenta con el mayor número de bodegas y las mejores conservadas de la comarca de Benavente y los valles ¿Serás capaz de determinar el número exacto?

La ruta continúa por las **Lagunas del Teso (Las Pedreras)**, un conjunto de lagunas temporales que se llenan con las lluvias de invierno y primavera. Su situación, entre masas boscosas de encinas y cultivos de secano, lo constituye como uno de los lugares más apropiados para el turismo ornitológico.

Desde los **miradores del Coto y de las Suertes** se puede observar la vega que forman los **ríos Eria y Órbigo** en las proximidades de su confluencia, una vega fértil con cultivos hortofrutícolas, choperas y bosque ripario. Además de la vega, si el día lo permite, es posible divisar los Montes de León y la Cordillera Cantábrica ¿Podrás ver el Teleno y Peña Ubiña?

El lugar de interés Nº 7 es un **arroyo temporal** que forma pequeñas cascadas y pozas en época de lluvias. Aunque el arroyo no lleve agua, las abundantes encinas y el **gran roquedo** al final del sendero, lo constituyen como uno de los lugares más destacados de la ruta.

Por último la ruta ofrece una **panorámica de Morales del Rey y Peña Redonda** con la Sierra de Carpurias de fondo.

El otoño es la época más apropiada para realizar esta ruta por la explosión de colores en la vega, el turismo micológico en los pinares que atraviesa o el turismo ornitológico de las lagunas temporales junto a cultivos de secano y encinas.

LUGARES DE INTERÉS

1. Bodegas
2. Bodegas de Zorrilla
3. Lagunas del Teso (Las Pedreras)
4. Cultivos de secano (Ornitología)
5. Mirador del Coto
6. Pinar (Micología)
7. Arroyo
8. Roquedo
9. Mirador de las Suertes
10. Panorámica de Morales del Rey

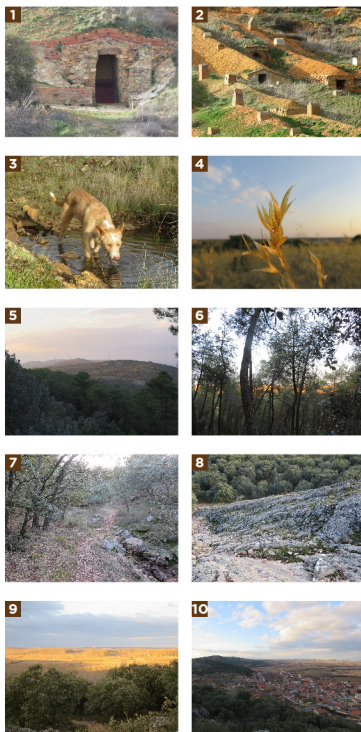

CONSULTA LA RUTA EN
www.ayuntamientomoralessdelrey.gob.es



Morales del Rey y Vecilla de la Polvorosa

Se encuentran en el noreste de la provincia de Zamora, en la comarca de **Benavente y los Valles**. Al estar situados en la transición entre los Montes de León y la Llanura cerealista de Tierra de Campos, la diversidad paisajística es su principal reclamo.

Ambos núcleos de población presentan calles estrechas y tortuosas, en cuyo recorrido se pueden encontrar ejemplos de **arquitectura tradicional** como las bodegas excavadas o los palomares de planta rectangular.

La riqueza natural viene de la mano de la **Sierra de Carpurias** y de los **ríos Eria y Órbigo**. La Sierra de Carpurias alterna masas boscosas de encinas y lagunas temporales, con cultivos de secano y viñedos, mientras que los ríos, además del bosque de ribera, riegan una vega fértil en la que predominan los cultivos hortofrutícolas.



SIERRA DE CARPURIAS
RUTA 5

RIBERAS DEL ERIA Y ÓRBIGO
RUTA 4

LOS VALLES
RUTA 3

EL COTO Y LAS SUERTES
RUTA 2

PATRIMONIO CULTURAL
RUTA 1

Ruta 2

EL COTO Y LAS SUERTES

Crestando las últimas estribaciones de la Sierra de Carpurias:
El Coto y las Suertes