

# CASTILLA

# Y

*UN VIAJE QUE MEREZCA LA PENA*

BOLETÍN TURÍSTICO

JUNIO 2025

# LEÓN



# PARQUE NATURAL LAS BATUECAS – SIERRA DE FRANCIA

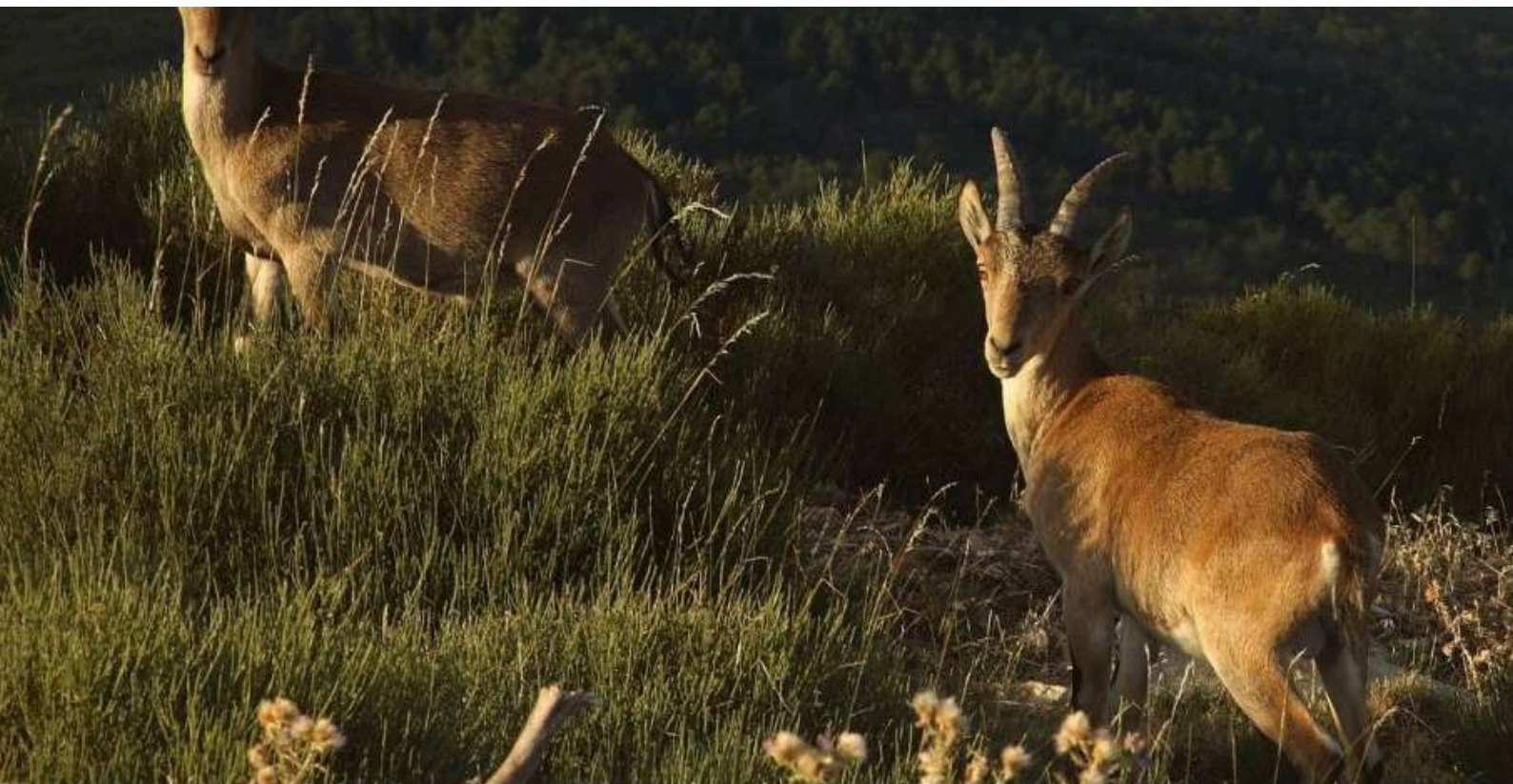

En Salamanca, en el límite con Extremadura, descubre un tesoro natural. Un espacio que resguarda en sus cuevas y al abrigo del valle un legado artístico que susurra la historia humana. Explora cuevas como La Batueca, Castañar, Caballos, Monedas y Risca, que albergan pinturas rupestres únicas del Neolítico. Adéntrate en vastos bosques de robles, castaños y alcornoques, y explora valles atravesados por arroyos y ríos. Observa ciervos, zorros, el esquivo lince ibérico entre jaras y retamas y la cabra montés que, considerada la especie emblemática de la fauna cinegética española, tiene su hábitat en las laderas de la Peña de Francia.

Situado al sur de la provincia de Salamanca, muy cerca de La Alberca, el Valle de Las Batuecas es un lugar mágico, refugio de la fauna local y lugar elegido por algunos eremitas para su retiro. Descubre el monasterio carmelita del Desierto de San José, fundado a finales del siglo XVII y restaurado recientemente y lugar ideal para los que buscan momentos de recogimiento y serenidad gracias a su hospedería.

Visita pueblos notables como La Alberca, Miranda del Castañar, Mogarraz o San Martín del Castañar, con calles empedradas, arquitectura tradicional de piedra y un ambiente que te transporta a tiempos pasados.

Ya sea explorando pinturas ancestrales, recorriendo senderos que conectan con la esencia de la tierra o sumergiéndote en pueblos encantadores, cada rincón te invita a descubrir la magia única de este lugar.





# PROPUESTAS TURÍSTICAS

Feria Goyesca, Piedrahita, Ávila



## FERIA GOYESCA, PIEDRAHÍTA, ÁVILA

Piedrahíta es una bonita villa enclavada en el Valle del Corneja. Está ligada a los Duques de Alba, también llamados Señores de ValdeCorneja, por ello esta histórica localidad entre el valle y la montaña alberga su bello palacio, que forma parte de su rico patrimonio arquitectónico y cultural. Entre los personajes ilustres que pasaron por este palacio se encuentra Goya que al parecer durante su estancia allí pinta diversos retratos de la familia ducal y los primeros apuntes de tapices como La Vendimia y el Verano. El último fin de semana del mes de junio se celebra Piedrahíta Goyesca, feria de Ámbito Nacional. Se trata de un tradicional mercado ambientado en el siglo XVIII donde se pueden encontrar productos artesanos tanto agroalimentarios, como trabajados en madera, forja, cristal, tela, plata, etc... La Villa se engalana, los habitantes se visten con los trajes típicos de la época goyesca acercando a los visitantes la cultura y las tradiciones de esta época. La Plaza se convierte en el centro neurálgico teniendo como protagonistas a la corte de Cayetana, a Goya y otros personajes de la época.



## FIESTAS DE SAN JUAN DEL MONTE, MIRANDA DE EBRO, BURGOS

San Juan del Monte, Miranda de Ebro, Burgos



Una de las fiestas más multitudinarias y populares en la provincia de Burgos es la de San Juan del Monte, en Miranda de Ebro, declarada Fiesta de Interés Turístico Nacional. Se desarrolla en fechas variable entre mayo y junio, dependiendo de la Semana Santa, siendo el día central el Lunes de Pentecostés y el fin de semana previo, este 2025 el 9 de junio. Más de 70 “cuadrillas” se agrupan en Sanjuaneras de Cofrades, que portan su vestimenta característica de blusa, pantalón o falda, faja, pañuelo, boina y alpargatas. Las charangas animan los días festivos con su música y colorido la ciudad. Otro de los actos más esperados es la resurrección del bombo, el sábado por la tarde. El lunes de San Juan es el día grande, cuando la celebración se traslada al Monte de Miranda, donde se halla la Ermita del Santo Anacoreta que da nombre a la fiesta: San Juan del Monte, cuya imagen es llevada en romería a pie desde la ciudad. En la explanada de la ermita rupestre se celebra la Misa del Santo, al que los romeros ofrecen la vela, se degusta bacalao y delgadillas, en una de las romerías más antiguas del Norte de España.





## MIRADORES Y COLUMPIOS, LEÓN

León esconde rincones mágicos donde la naturaleza ofrece postales inolvidables. Entre ellos destacan nuestros miradores y columpios, que son puntos perfectos para poder contemplar la belleza del paisaje leonés desde otra perspectiva. Los miradores repartidos por toda la provincia ofrecen panorámicas espectaculares, como el Mirador de Orellán en el Bierzo con vistas a la explotación romana de oro, y el Mirador de Pandetrave en Picos de Europa, desde donde se pueden contemplar los Macizos Occidental y el Macizo Central. Otra forma de apreciar la belleza natural de la provincia son los columpios panorámicos, que además de su encanto visual, promueven el turismo sostenible y el respeto por el entorno. Algunos de los más populares son el Columpio de Lario, situado en el Pico Caleo; el Columpio de Librán, el más alto de España, que alcanza los 9 metros de altura ubicado en el Bierzo y el Columpio de Riaño que ofrece una exclusiva vista del pantano.



Danzantes de Cevico de la Torre, Palencia (cedida Adri Cerrato)



## LOS DANZANTES DE CEVICO DE LA TORRE, PALENCIA

En Cevico de la Torre, rincón cerrateño de Palencia donde la tradición sigue latiendo con fuerza, los Danzantes protagonizan una de las expresiones culturales más vibrantes de la provincia. Año tras año, en la fiesta del Corpus Christi, se engalanan con sus trajes artesanales y llenos de simbolismo y al ritmo de la música, dan vida a una danza que no es sólo un espectáculo, sino un legado que ha perdurado a lo largo de los siglos. Pero si hay un momento que pone la “piel de gallina”, es cuando los Danzantes emprenden la subida hasta la Iglesia de San Martín. Uno tras otro, con una precisión milimétrica, van subiendo los 96 peldaños al son de la dulzaina y el tamboril, tocando con fuerza sus castañuelas, como si con cada paso despertaran los ecos de quienes lo hicieron antes que ellos. La emoción crece con cada escalón superado, mientras el pueblo entero y quienes los visitan en este día tan especial, los observan con respeto y admiración. No es sólo una danza, es un desafío, un acto de entrega y devoción que simboliza el vínculo entre la tradición, la fe y los ancestros de un pueblo.







## CAMINO DE LAS ACEÑAS, ALBA DE TORMES, SALAMANCA

Este sendero creado en 2013 dentro de un programa de voluntariado financiado por la Diputación Provincial, fue llevado a cabo por la Universidad de Salamanca y el Ayuntamiento de Alba de Tormes. Esta una senda circular de 4 kilómetros, pretende recuperar y poner en valor un itinerario tradicional muy utilizado en Alba para transitar entre aceñas por la margen derecha del Tormes. Consiste en una ruta autoguiada accesible donde disfrutar de los recursos naturales, etnográficos y culturales del municipio, con las ruinas de dos aceñas (la del Quique y la del Puente) como hilo conductor. La palabra aceña procede del árabe Al-saniya (rueda hidráulica). Son molinos harineros de agua situados en los cauces de los ríos, dado que su producción es mayor que la del molino de viento. Para interpretar la etnografía, flora, fauna y paisaje existen paneles y mesas informativas a lo largo del sendero. Destaca un amplio tramo bosque de ribera de gran valor ambiental incluido en la Red Natura 2000, con formaciones de chopos, alisos y fresnos, además de sauces y juncos. La fauna silvestre también es muy variada, resaltando el Ánade azulón, la Gallineta común o el Martín pescador.



Grupo de Danzas de San Pedro de Gaíllos (cedida Museo del Paloteo)



## DANZA DEL PALOTEO, SEGOVIA

Las danzas del paloteo son una manifestación del folclore ampliamente extendida por la Península Ibérica. En la provincia de Segovia encontramos importantes aportes escritos y sonoros a la música de la danza de palos. Esta danza consiste en una escenificación de baile corto, en el que los danzantes golpean dos palos entre sí, o bien con el danzante que tienen enfrente, al son de la música. Estas coreografías llamadas lazos o calles están acompañadas de dulzainas y tamboril. Además existe un personaje llamado “el zorra”, con un bastón de mando del que cuelga una vejiga de cerdo inflada (la zambomba), con la que golpeará al danzante que se confunde o al espectador que se acerque mucho a los danzantes. La indumentaria de los danzantes se convierte en un eje vertebrador de cada zona: enaguillas, el traje napoleónico o el pañuelo de cuadros rojos y negros, son un buen ejemplo de ello. En San Pedro de Gaíllos tenemos la posibilidad de visitar el Museo del Paloteo. En él encontraremos, desde la historia y la tradición en San Pedro de Gaíllos, hasta los bailes y danzas en esta zona.







## ANTONIO MACHADO EN SORIA

El 150 aniversario del nacimiento de Machado se cumple este próximo 26 de julio del 2025. Soria pertenece a la Red de Ciudades Machadianas. Antonio Machado llegó a la ciudad en octubre de 1907, con 32 años cumplidos, tras aprobar las oposiciones como profesor de francés, al Instituto de Educación Secundaria que hoy lleva su nombre. El aula en la que Machado dio clase se conserva como en la época y contiene documentación académica que éste dejó como profesor. Lectura, paseos a lo largo del Río Duero donde encontraba inspiración para escribir sus versos, veladas en el Círculo Amistad Numancia, del cual era socio. Machado conoció a su mujer Leonor en la pensión en la que vivía, y el 30 de Julio de 1909 contrajeron matrimonio. Se casaron en la Iglesia de La Mayor, donde tan sólo tres años y tres días después, se celebraría el funeral de su joven esposa. La sepultura de Leonor se encuentra en el Cementerio del Espino de la ciudad. Después de este triste suceso Machado abandonó la ciudad y sólo volvió en una ocasión, cuando los sorianos le rindieron homenaje nombrándole hijo adoptivo de la ciudad, 5 de octubre de 1932.



Desembocadura del Río Esgueva en el Río Pisuerga, Valladolid (cedida agencia Ical)



## PATRIMONIO INDUSTRIAL DE LA CIUDAD DE VALLADOLID

La ciudad de Valladolid puede presumir de poseer un rico patrimonio industrial que refleja su desarrollo económico desde el siglo XIX. Sus dos grandes motores fueron el Canal de Castilla y el ferrocarril. En torno a ellos surge toda una red de fábricas e industria: harineras, fundiciones, talleres, etc. Comenzamos nuestro paseo en la dársena del Canal de Castilla, un espacio de recreo y naturaleza muy valorado en la actualidad. Cerca podemos encontrar ejemplos del legado industrial como la fábrica de Harinas La Perla, y siguiendo el curso del Río Pisuerga, en la desembocadura del Río Esgueva, la “Fábrica de la Luz” nos ofrece un salto de agua mediante una cascada escalonada. Continuamos hacia la Electra Popular Vallisoletana y llegamos a la Estación del Norte (1895), pieza clave en la conexión ferroviaria e industrial de la ciudad. No muy lejos están la fábrica de Harinas La Rosa (1905) y el conjunto de la Estación de Ariza. Terminamos en el Parque de las Norias, antiguo complejo de la Azucarera Santa Victoria. Esta ruta invita a conectar pasado y presente, integrando historia, arquitectura y naturaleza en un trayecto accesible y lleno de memoria.





## ROMERÍA DE LOS PENDONES, FARIZA, ZAMORA

También llamada “Romería de los Viriatos”, es una fiesta declarada de Interés Turístico de Castilla y León que se desarrolla en Fariza, una de las poblaciones del Parque Natural de los Arribes del Duero. En la fiesta participa, además de Fariza, las localidades de Mámoles, Badilla, Zafara, Tudera, Cozcurrita y Palazuelo, e incluso, no es extraño que lleguen a intervenir pueblos cercanos de Portugal. Quizás el nombre de «Viriatos» provenga del pastor lusitano Viriato que se enfrentó a los romanos en el siglo II a.C. y al que se le atribuye origen sayagués, ya que en Torrefrades se encuentra la Casa de Viriato. El pendón era una especie de bandera alta y de vivos colores, con el tiempo dejan de ser un símbolo guerrero y pasaron a ser un símbolo identificador del pueblo. Los Viriatos miden unos 9 metros y llevan en su parte superior un ramillete redondeado de un color verde intenso hecho de «rusco» o «carrasco del diablo». Los actos comienzan un sábado con misa en honor de San Julián. Durante la romería, los participantes pueden disfrutar de excursiones por los senderos, explorar los miradores naturales que ofrecen vistas espectaculares de los Arribes del Duero, o simplemente relajarse junto a las orillas del Embalse de Almendra.



**RECUERDA QUE EN  
CASTILLA Y LEÓN LO  
ENCONTRARÁS TODO  
Y MÁS...  
¡TE ESPERAMOS!**





# PROPUESTAS DE LAS POSADAS REALES



Posada Real El Sendero del Agua, Trefacio, Zamora



Si buscas una experiencia de completa inmersión en la naturaleza y la autenticidad de Castilla y León, te recomendamos las Posadas Reales inuestra marca de calidad dentro del Turismo Rural! No sólo te alojarás en edificios singulares, sino que la excelencia del alojamiento y del trato están garantizadas! Una estancia perfecta para vivir una experiencia inolvidable y sumergirte en todas las actividades, patrimonio y naturaleza de Castilla y León.



## ÁVILA

- **POSADA REAL LOS CINCO LINAJES**

[www.loscincolinajes.com](http://www.loscincolinajes.com)  
[info@loscincolinajes.es](mailto:info@loscincolinajes.es)

- **POSADA REAL QUINTA DE SAN JOSÉ**

[www.posadaquintasanjose.es](http://www.posadaquintasanjose.es)  
[posadaquintasanjose@hotmail.com](mailto:posadaquintasanjose@hotmail.com)

- **POSADA REAL EL LINAR DEL ZAIRE**

[www.ellinardelzaire.com](http://www.ellinardelzaire.com)  
[info@ellinardelzaire.com](mailto:info@ellinardelzaire.com)

- **POSADA REAL HOSTERÍA DEL  
MUDÉJAR**

[www.hosteriadelmudejar.com](http://www.hosteriadelmudejar.com)  
[info@hosteriadelmudejar.com](mailto:info@hosteriadelmudejar.com)

## BURGOS

- **POSADA REAL HOSPEDERÍA  
CONVENTO SAN FRANCISCO**

[www.conventosanfrancisco.es](http://www.conventosanfrancisco.es)  
[hospederia@conventosanfrancisco.es](mailto:hospederia@conventosanfrancisco.es)

- **POSADA REAL LAS MAYAS**

[www.lasmayas.es](http://www.lasmayas.es)  
[informacion@lasmayas.es](mailto:informacion@lasmayas.es)

- **POSADA REAL HOSPEDERÍA  
JARAMILLO**

[www.hospederiajaramillo.com](http://www.hospederiajaramillo.com)  
[info@hospederiajaramillo.com](mailto:info@hospederiajaramillo.com)



# LEÓN

- **POSADA CASA DE TEPA**

[www.casadetepa.com](http://www.casadetepa.com)  
[casadetepa@casadetepa.com](mailto:casadetepa@casadetepa.com)

- **POSADA REAL HOSTERÍA CAMINO**

[www.hosteriacamino.com](http://www.hosteriacamino.com)  
[informacion@hosteriacamino.com](mailto:informacion@hosteriacamino.com)

# PALENCIA

- **POSADA REAL SANTA MARIA LA REAL**

[www.posadasantamarialareal.com](http://www.posadasantamarialareal.com)  
[reservas@alojamientosconhistoria.com](mailto:reservas@alojamientosconhistoria.com)

# SALAMANCA

- **HOTEL RURAL QUINTA DE LA CONCEPCIÓN**

[www.quintadelaconcepcion.es](http://www.quintadelaconcepcion.es)  
[info@quintadelaconcepcion.es](mailto:info@quintadelaconcepcion.es)

- **POSADA REAL CASTILLO DEL BUEN AMOR**

[www.buenamor.net](http://www.buenamor.net)  
[castillo@buenamor.net](mailto:castillo@buenamor.net)

- **HOTEL RURAL RURAL MUSICAL**

[www.ruralmusical.es](http://www.ruralmusical.es)  
[ruralmusical@gmail.com](mailto:ruralmusical@gmail.com)

- **POSADA REAL CASA DEL BRASILEIRO**

[www.casabrasilero.com](http://www.casabrasilero.com)  
[reservascasabrasilero@gmail.com](mailto:reservascasabrasilero@gmail.com)

# SEGOVIA

- **POSADA REAL MINGASEDA**

[www.posadamingaseda.com](http://www.posadamingaseda.com)  
[reservas@posadamingaseda.es](mailto:reservas@posadamingaseda.es)

- **POSADA REAL CASERÍO DE LOBONES**

[www.lobones.com](http://www.lobones.com)  
[info@lobones.com](mailto:info@lobones.com)

- **POSADA REAL EL SEÑORÍO DE LA SERREZUELA**

[www.elseñoriodelaserrezuela.com](http://www.elseñoriodelaserrezuela.com)  
[elsenoriodelaserrezuela@hotmail.com](mailto:elsenoriodelaserrezuela@hotmail.com)

- **HOTEL RURAL FINCA FUENTE TECHADA**

[www.fincafuentetechada.com](http://www.fincafuentetechada.com)  
[hotel@hotelfincafuentetechada.com](mailto:hotel@hotelfincafuentetechada.com)

# SORIA

- **POSADA REAL DEL INDIANO**

[www.posadadelindiano.com](http://www.posadadelindiano.com)  
[posadadelindiano@hotmail.com](mailto:posadadelindiano@hotmail.com)

- **POSADA REAL LA VIEJA CHIMENEA**

[www.laviejachimenea.com](http://www.laviejachimenea.com)  
[info@laviejachimenea.com](mailto:info@laviejachimenea.com)

- **POSADA REAL LA ALMAZUELA**

[www.almazuela.net](http://www.almazuela.net)  
[info@almazuela.es](mailto:info@almazuela.es)

- **POSADA REAL REAL POSADA DE LA MESTA**

[www.realposada.com](http://www.realposada.com)  
[info@realposada.com](mailto:info@realposada.com)

- **POSADA REAL LOS TEMPLARIOS**

[www.posadalostemplarios.com](http://www.posadalostemplarios.com)  
[info@posadalostemplarios.com](mailto:info@posadalostemplarios.com)

- **POSADA REAL DON MARCOS**

[www.hoteldonmarcos.es](http://www.hoteldonmarcos.es)  
[hoteldonmarcos.sl@gmail.com](mailto:hoteldonmarcos.sl@gmail.com)

# VALLADOLID

- **POSADA REAL LA POSADA DEL PINAR**

[www.laposadadelpinar.com](http://www.laposadadelpinar.com)  
[info@laposadadelpinar.com](mailto:info@laposadadelpinar.com)

- **POSADA REAL LA POSADA DEL CANAL**

[www.laposadadelcanal.com](http://www.laposadadelcanal.com)  
[laposadadelcanal@gmail.com](mailto:laposadadelcanal@gmail.com)

- **POSADA REAL CONCEJO HOSPEDERÍA**

[www.concejohospederia.com](http://www.concejohospederia.com)  
[info@concejohospederia.com](mailto:info@concejohospederia.com)

# ZAMORA

- **POSADA REAL LA MULA DE LOS ARRIBES**

[www.lamuladelosarribes.com](http://www.lamuladelosarribes.com)  
[info@lamuladelosarribes.com](mailto:info@lamuladelosarribes.com)

- **POSADA REAL LA CARTERÍA**

[www.lacarteria.com](http://www.lacarteria.com)  
[posadareallacarteria@gmail.com](mailto:posadareallacarteria@gmail.com)

- **POSADA REAL LA PASCASIA**

[www.lapascasia.com](http://www.lapascasia.com)  
[lapascasia@gmail.com](mailto:lapascasia@gmail.com)

- **POSADA REAL EL SENDERO DEL AGUA**

[www.elsenderodelagua.es](http://www.elsenderodelagua.es)  
[elsenderodelagua@gmail.com](mailto:elsenderodelagua@gmail.com)

- **POSADA REAL VILLA LUCERNA SPORTS&HOTEL RESORT**

[www.villalucerna.com](http://www.villalucerna.com)  
[info@villalucerna.es](mailto:info@villalucerna.es)

- **POSADA REAL DE LAS MISAS**

[www.posadadelasmisas.com](http://www.posadadelasmisas.com)  
[posadadelasmisas@gmail.com](mailto:posadadelasmisas@gmail.com)

- **POSADA REAL LOS CONDESTABLES**

[www.posadaloscondestables.com](http://www.posadaloscondestables.com)  
[info@posadaloscondestables.com](mailto:info@posadaloscondestables.com)

- **HOTEL RURAL LA YÉNSULA**

[www.layensula.es](http://www.layensula.es)  
[reservas@layensula.es](mailto:reservas@layensula.es)

- **POSADA REAL LA POSADA DEL BUEN CAMINO**

[www.laposadadelbuencamino.com](http://www.laposadadelbuencamino.com)  
[info@laposadadelbuencamino.com](mailto:info@laposadadelbuencamino.com)

- **POSADA REAL CASTILLO MONTE LA REINA**

[www.montelareina.es/](http://www.montelareina.es/)  
[reservas@montelareina.es](mailto:reservas@montelareina.es)



# PROPUESTAS DE LAS RUTAS DEL VINO



La naturaleza es, sin duda, uno de los elementos indispensables de las Rutas del Vino de Castilla y León. Viñedos centenarios, ubicados en paisajes de ensueño, en los que flora y fauna conviven en un equilibrio perfecto y dibujan un horizonte cargado de magia y contraste. Espacios naturales, cercanos y repletos de hospitalidad, que otorgan al vino y sus gentes una personalidad única. Parques naturales, espacios protegidos, ríos, senderos y caminos que te permitirán desconectar de las preocupaciones para volver a conectar con uno mismo. Naturaleza en estado puro.



- **RUTA DEL VINO ARLANZA**

Siente la esencia de Castilla con la Ruta del Vino Arlanza. Corazón de una tierra en la que la historia del vino viaja a través del tiempo.

<https://www.rutadelvinoarlanza.com/es/>  
[info@rutadelvinoarlanza.com](mailto:info@rutadelvinoarlanza.com)

- **RUTA DEL VINO ARRIBES**

Un paraíso cobijado entre cañones de granito y rocas metamórficas, conocidos como arribes, arribas o arribanzos, que perfilan el río Duero.

<https://www.rutadelvinoarribes.com/>  
[hola@rutadelvinoarribes.com](mailto:hola@rutadelvinoarribes.com)

- **RUTA DEL VINO BIERZO ENOTURISMO**

Vinos con personalidad propia, Naturaleza, Arquitectura Medieval, Grandes Villas, Camino de Santiago!! Tenemos Planes para ti!!

<http://www.bierzoenoturismo.com>  
[info@enoturismoenelbierzo.com](mailto:info@enoturismoenelbierzo.com)

- **RUTA DEL VINO CIGALES**

Haz enoturismo en la Campiña del Pisuerga, con nuestras bodegas subterráneas, castillos del vino, el Canal de Castilla (Eurovelo1), Sendero GR296

<https://www.rutadelvinocigales.com>  
[gerencia@rutadelvinocigales.com](mailto:gerencia@rutadelvinocigales.com)



## • RUTA DEL VINO RIBERA DEL DUERO

Consolidado como el segundo itinerario enoturístico más visitado de España, cuenta con múltiples experiencias para todos los gustos y públicos.

<https://www.rutadelvinoriberadelduero.es/>  
[info@riberate.com](mailto:info@riberate.com)

## • RUTA DEL VINO DE RUEDA

Extenso legado histórico gastronómico. El paisaje castellano, caracterizado por sus verdes campos y pinares, se transforma en esta Ruta.

<https://www.rutadelvinoderueda.com/es/>  
[info@rutadelvinoderueda.com](mailto:info@rutadelvinoderueda.com)

## • RUTA DEL VINO SIERRA DE FRANCIA

Integrada en la Reserva de la Biosfera de las Sierras de Béjar-Francia y el Parque Natural de la Sierra de Francia Batuecas.

<https://rutadelvinosierradefrancia.com/>  
[info@rutadelvinosierradefrancia.com](mailto:info@rutadelvinosierradefrancia.com)

## • RUTA DEL VINO DE TORO

Su incalculable patrimonio, sus vinos, su gastronomía, y sus gentes que os esperan con los brazos abiertos. Una experiencia que deja huella.

<https://www.rutavinotoro.com/>  
[info@rutavinotoro.com](mailto:info@rutavinotoro.com)

## • RUTA DEL VINO DE ZAMORA

El lugar ideal para disfrutar de espacios perfectamente conservados que mantienen la esencia del pasado. Es mucho más que vino. Es enoturismo.

<https://rutavinozamora.com/>  
[info@rutavinozamora.com](mailto:info@rutavinozamora.com)





# PROPUESTAS DE AGENCIAS DE RECEPTIVO

En este boletín también os presentamos las propuestas de algunas agencias de viaje de receptivo de Castilla y León, que organizan diferentes actividades, partiendo del profundo conocimiento del territorio y de una experiencia asentada en el tiempo.

- **RUTAS DEL CAMINO DE SANTIAGO**

Especializada en la ruta jacobea.

[www.rutasdelcaminodesantiago.com/historia-del-camino](http://www.rutasdelcaminodesantiago.com/historia-del-camino)  
[miguelangel@rutasdelcaminodesantiago.com](mailto:miguelangel@rutasdelcaminodesantiago.com)

- **DESTINO DIVINO**

Actividades de enoturismo y turismo en familia.

[www.destino-divino.com/experiencias-en-familia/](http://www.destino-divino.com/experiencias-en-familia/)  
[Info@destino-divino.com](mailto:Info@destino-divino.com)

- **NIS-NORTH INCOMING SERVICE SL**

Unique Wine & Gastronomy experience in Rueda, Ribera del Duero and Basque Country.

<https://nis.es/from-madrid-to-bilbao.html>  
[cyl@nis-dmc.com](mailto:cyl@nis-dmc.com) or [hello@nis-dmc.com](mailto:hello@nis-dmc.com)

- **TOP RIBERA DEL DUERO**

Receptivo de la Ribera del Duero: paquetes turísticos, alojamientos, bodegas, restaurantes, ocio...

[www.topriberadelduero.com](http://www.topriberadelduero.com)  
[info@topriberadelduero.com](mailto:info@topriberadelduero.com)

- **VITORSALAMANCA**

Conoce nuestra provincia de Salamanca en experiencias de medio día o día completo.

[www.vitorsalamanca.com](http://www.vitorsalamanca.com)  
[info@vitorsalamanca.com](mailto:info@vitorsalamanca.com)

- **RESERVASLEON.COM**

Especialistas en Escapadas Románticas, Culturales y Aventureras por León y provincia.

[www.reservasleon.com/zona/1/leon](http://www.reservasleon.com/zona/1/leon)  
[reservas@reservasleon.com](mailto:reservas@reservasleon.com)

- **VERONIA TOURS SL**

Customized special interest tours: cultural, pilgrimages, choir, wine and gourmet...

<https://www.veroniatours.com/tours>  
[veroniatours@veroniatours.com](mailto:veroniatours@veroniatours.com)

- **ALACARTA WINE & GOURMET TOURS**

Especialista en viajes y experiencias exclusivas de vino y gastronomía.

[www.alacarta.es](http://www.alacarta.es)  
[info@alacarta.es](mailto:info@alacarta.es)

- **BINATUR**

Verano 2020 en el Bierzo con hijos. Vacaciones con niños.  
<https://binatur.es/vacaciones-con-ninos-en-el-bierzo/reservas@binatur.es>

- **LA MIRADA CIRCULAR**

Ruta circular en BTT y Running en El Bierzo. 4, 5, 6 y 7 días de ruta.  
<https://lamiradacircular.es/> y <https://lamiradacircular.es/contactar>  
[contacto@lamiradacircular.es](mailto:contacto@lamiradacircular.es)

- **MUNDICAMINO**

Agencia receptiva de todas las rutas de peregrinaje peninsulares.  
[www.mundicamino.com](http://www.mundicamino.com)  
[travel@mundicamino.com](mailto:travel@mundicamino.com)

- **WELLBEDS**

Portal de reservas especializado en salud y bienestar.  
[www.wellbeds.es](http://www.wellbeds.es)  
[info@wellbeds.es](mailto:info@wellbeds.es)

- **THEWAYTOURS**

Circular Tour por los Picos de Europa.  
<https://www.thewaytours.com/packages/circular-tour-picos-de-europa-2/>  
[info@thewaytours.com](mailto:info@thewaytours.com)

- **NATURALISTE**

Viajes y tours por Arribes del Duero, Sierra de la Culebra, Sanabria, Sierra de Francia...  
<https://naturaliste.es/>  
[info@naturaliste.es](mailto:info@naturaliste.es)

- **CULTUR VIAJES**

Escapadas culturales para adultos en torno al románico palentino.  
[www.culturviajes.org/escapadas](http://www.culturviajes.org/escapadas)  
[info@culturviajes.org](mailto:info@culturviajes.org)

- **CAMINANDOCAMINANDO**

Itinerarios del Camino de Santiago a pie o en bici, de senderismo y cicloturismo por España.  
[www.caminandocaminando.com](http://www.caminandocaminando.com)  
[info@caminandocaminando.com](mailto:info@caminandocaminando.com)

- **SPANISHG G EXPERIENCE**

Viajes gastronómicos a medida por el norte de España.  
[www.spanishgexperience.com/es](http://www.spanishgexperience.com/es)  
[travel@spanishgexperience.com](mailto:travel@spanishgexperience.com)

- **SPAIN IS MORE**

Especialistas en el norte de España y el Camino de Santiago.  
<https://www.spainismore.es/camino-de-santiago-viajes>  
[info@spainismore.com](mailto:info@spainismore.com)

- **VIAJES SALAMANCA**

Viajes Burbuja y las más singulares experiencias en Salamanca y Castilla y León. Fly and drive.  
Golf@wine.  
<https://viajessalamanca.com/> y <https://dmcastillayleon.com/marco@viajessalamanca.com>



- **VIAJES TURISCAR**

Circuitos: Ruta Isabel La Católica/León y los Arribes/Salamanca y Castilla. 7 días.

[www.viajesturiscar.grupoairmet.com](http://www.viajesturiscar.grupoairmet.com)

[viajesturiscar@hotmail.com](mailto:viajesturiscar@hotmail.com)

- **RUTAS DE VINO - VINTAGE SPAIN**

Escapada 2 noches en la Ribera del Duero con transporte.

<https://www.rutasdevino.com/enoshop/producto/enoturismo-ribera-del-duero-transporte/>

[jorge@vintagespain.com](mailto:jorge@vintagespain.com)

- **WELCOME CASTILLA Y LEÓN**

Ven y Vive la Historia y Cultura de Castilla y León a nuestro lado. Visitas Guiadas en centros históricos.

<https://www.welcomecastillayleon.com/>

[info@welcomecastillayleon.com](mailto:info@welcomecastillayleon.com)

- **SPACIO LIBRE - DESTINO PALENCIA**

Especialistas en Escapadas, Rutas Culturales, Gastronómicas, individuales, grupos, eventos e incentivos por Palencia y provincia.

[www.spaciolibre.com/destino-palencia](http://www.spaciolibre.com/destino-palencia)

[info@spaciolibre.com](mailto:info@spaciolibre.com)

- **INCOMING SALAMANCA**

Especialistas en turismo cultural, enológico y gastronómico en Salamanca y en Castilla y León.

[www.incomingsalamanca.com](http://www.incomingsalamanca.com)

[info@incomingsalamanca.com](mailto:info@incomingsalamanca.com)

- **MUNDILEON**

Agencia receptiva mayorista minorista especializada en paquetes de circuitos en León y provincia.

Turismo rural y excursiones.

[www.mundileon.es](http://www.mundileon.es)

[direccion@mundileon.com](mailto:direccion@mundileon.com)

- **ISABEL BOUTIQUE TUR**

Viajes exclusivos VIP y MICE por toda España. Cultura, gastronomía, enoturismo. Programas a la medida.

<http://www.isabeltur.com/ru/>

[gala@isabeltur.com](mailto:gala@isabeltur.com)

- **CAMINO DE SANTIAGO RESERVAS**

Agencia de Viajes Especializada en el Camino de Santiago, Reserva en Hoteles, Alquiler de Bicicletas, Traslados de Equipaje, etc.....

[www.caminodesantiagoreservas.com](http://www.caminodesantiagoreservas.com)

[info@caminodesantiagoreservas.com](mailto:info@caminodesantiagoreservas.com)

- **ALBUR VIAJES BENAVENTE**

Magníficamente situados en Benavente, cruce de rutas, ofrecemos nuestro saber hacer en el campo del turismo.

[www.viajesalbur.net](http://www.viajesalbur.net)

[viajes@viajesalbur.net](mailto:viajes@viajesalbur.net)