

# MUSAC

Museo de  
Arte Contemporáneo  
de Castilla y León



## PROGRAMACIÓN CULTURAL **febrero** | 26



**Junta de  
Castilla y León**

# MUSAC

Museo de  
Arte Contemporáneo  
de Castilla y León



## EXPOSICIONES

EXPOSICIÓN TEMPORAL

**Yoko Ono.*****Insound and Instructure***

La exposición *Yoko Ono. Insound and Instructure* celebra la relevancia y trascendencia de la obra de esta artista pionera del arte conceptual y participativo, el cine experimental y la *performance*, música y activista por la paz mundial.



Yoko Ono con su instalación *En Trance*, 1997, en *Yoko Ono: Half-a-Wind Show*, Louisiana Museum of Art, 2013. Foto: Bjarke Ørsted © Yoko Ono

**Hasta D17 de mayo**

febrero 2026

EXPOSICIÓN TEMPORAL

## ***Así como suceden las cosas, también nada sucede.***

### **Colección MUSAC**

A través de una amplia selección de artistas y obras de la Colección MUSAC, esta exposición propone revisar los vínculos y las relaciones que el arte contemporáneo establece cuando el vocabulario que emplea para su realización permite descubrir un proceso de creatividad.

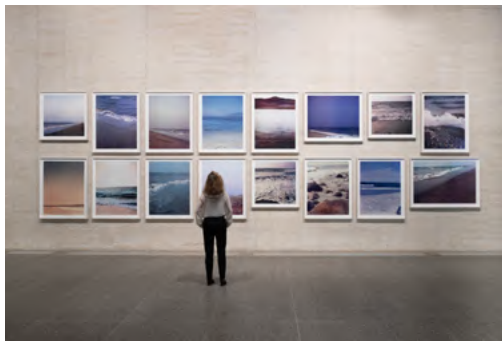

**Hasta el D8 de febrero**

febrero 2026

EXPOSICIÓN TEMPORAL

## **Yasumasa Morimura.** **Autorretratos a través de la** **historia del arte**

Esta muestra permite ver, por primera vez en el MUSAC, siete fotografías de **Yasumasa Morimura** donadas por el artista japonés al museo este mismo año. Se trata de obras pertenecientes a la serie *Self-portraits Through Art History*, en las que Morimura se pone en la piel de figuras destacadas del arte occidental, recreando algunos de sus autorretratos más conocidos.



**Hasta el D8 de febrero**

febrero 2026

## EXPOSICIÓN COLECCIÓN MUSAC

# ***¿No hay nada como el hogar?***

Esta nueva lectura de la Colección MUSAC analiza la evolución del concepto de hogar en un momento en el que la vivienda se ha convertido en una de las principales preocupaciones sociales en España. La muestra replantea la idea de “hogar” como un concepto inestable y polifacético, moldeado por condiciones sociales, expectativas culturales, experiencias emocionales y realidades vitales.



**Desde el S28 de febrero**

febrero 2026

# MUSAC

Museo de  
Arte Contemporáneo  
de Castilla y León



## ACTIVIDADES

VISITAS GUIADAS A LA EXPOSICIÓN

## **Yoko Ono.**

## ***Insound and Instructure***

Esta exposición permite experimentar tanto las piezas que **Yoko Ono** desarrolla a partir de los años 60, que en buena medida se incluyen en la histórica publicación *Pomelo* (1964), como las instalaciones que crea a partir de los años 90, en un arco cronológico que va desde 1961 hasta 2015.



Gratuitas.

Inscripción en [musac.es](https://musac.es)

**M3 X4 J5** 19:00h

febrero 2026



PROYECCIÓN Y ENCUENTRO

**Miriam Martín. *Un río y una reina***

Estreno de *Un río y una reina*, una película que continúa la investigación iniciada en *Vuelta a Riaño* (2023), una pieza documental que revisita la historia de los pueblos anegados bajo el embalse de Riaño. Con la presencia de la directora. Gratuita.

**J5** 19:00h

febrero 2026

## ACTIVIDAD INFANTIL

# Diverviajes pequeamigos

A partir de las obras de **Yoko Ono** *Pieza para imaginar un mapa*, *Embajada Nuntopiana* y *Puertas*, los Pequeamigos explorarán nociones como territorio, frontera e identidad. Crearán sus propios mapas y territorios imaginarios, dibujando lugares que aún no existen pero que pueden ser habitados por deseos, sueños e ideas compartidas.



Gratuitos.

Inscripción en [musac.es](https://musac.es)

**S7** 11:00 y 12:30h

febrero 2026

VISITAS GUIADAS A LA EXPOSICIÓN

## ***Así como suceden las cosas, también nada sucede.*** **Colección MUSAC**

Como despedida de la exposición *Así como suceden las cosas, también nada sucede*. Colección MUSAC, se ofrece un recorrido por las obras que la componen, antes de que vuelvan a su lugar en los almacenes del museo.

Gratuitas.

Inscripción en [musac.es](https://musac.es)



**D8** 12:00 y 18:00h

febrero 2026

VISITAS GUIADAS A LA EXPOSICIÓN

## **Yoko Ono.**

## ***Insound and Instructure***

Estas visitas guiadas proponen un acercamiento a **Yoko Ono** como figura clave del arte conceptual. Su obra, centrada en la idea, la participación y la acción simbólica, invita a repensar el papel del arte como espacio de reflexión y transformación colectiva.

Gratuitas.

Inscripción en [musac.es](http://musac.es)



**M10 X11 J12** 19:00h

febrero 2026

VISITA EN FAMILIA

## **Yoko Ono.**

## ***Insound and Instructure***

**Yoko Ono** utiliza instalaciones interactivas para cuestionar, a través del juego, quiénes somos y cómo nos relacionamos, convirtiéndonos en parte activa de la obra de arte. ¿Te animas a participar?

Gratuita.  
Inscripción en [musac.es](https://musac.es)



VISITAS GUIADAS A LA EXPOSICIÓN

## **Yoko Ono.**

## ***Insound and Instructure***

Esta visita guiada propone un acercamiento a **Yoko Ono** como una de las voces fundamentales del arte conceptual. Su obra cuestiona las fronteras entre idea, acción y objeto, situando el pensamiento en el centro del proceso creativo.

Gratuitas.

Inscripción en [musac.es](http://musac.es)



**M17 X18 J19** 19:00h

febrero 2026

VISITA GUIADA SIMULTÁNEA EN LENGUA DE SIGNOS  
ESPAÑOLA Y HABLADA

**Yoko Ono.**

## ***Insound and Instructure***

Recorrido por la exposición *Yoko Ono. Insound and Instructure* dirigido a público con y sin discapacidad auditiva, con el acompañamiento de una educadora y una intérprete de Lengua de Signos Española.

Gratuitas.



**V20** 19:00h

febrero 2026

ACTIVIDAD INFANTIL

## Diverviajes pequeamigos

En este Diverviaje, los pequeamigos explorarán la obra *Ascendiendo* de **Yoko Ono** para comprender el arte como una herramienta de igualdad y defensa de los derechos humanos.

Gratuitas.

Inscripción en [musac.es](https://musac.es)



**S21** 11:00 y 12:30h

febrero 2026



VISITAS GUIADAS A LA EXPOSICIÓN

## **Yoko Ono.**

## ***Insound and Instructure***

Visitas guiadas a la exposición *Insound and Instructure*, donde comprobaremos cómo la artista **Yoko Ono** trasciende el objeto artístico para convertirse en experiencia compartida, en una invitación a repensar nuestra relación con lo cotidiano desde la sensibilidad y la conciencia crítica.



Gratuitas.

Inscripción en [musac.es](https://musac.es)

**M24 X25 V26** 19:00h

febrero 2026

ENCUENTRO

## Montserrat Pis, comisaria de *¿No hay nada como el hogar?*

En el marco de la apertura de una nueva exposición de obras pertenecientes a la Colección MUSAC, su comisaria, **Montserrat Pis**, compartirá las claves de la muestra y de las obras que la componen.

Gratuita.



**S28** 19:00h

febrero 2026

## APERTURA

# ¿No hay nada como el hogar?

Esta exposición analiza la evolución del concepto de hogar en un momento en el que la vivienda se ha convertido en una de las principales preocupaciones sociales en España. La muestra replantea la idea de "hogar" como un concepto inestable y polifacético, moldeado por condiciones sociales, expectativas culturales, experiencias emocionales y realidades vitales.



**S28** 19:00 - 21:00h

febrero 2026

# MUSAC

Museo de  
Arte Contemporáneo  
de Castilla y León

*Avenida de los Reyes Leoneses, 24  
24008 León*

*Tel.: (+34) 987 09 00 00*

**musac@musac.es**



**Junta de  
Castilla y León**